

Configuración de **mi**-backUp

Dirección: Av. Sanatorio del Ávila Centro
Empresarial Ciudad Center, Torre C, Piso1, Urb.
Boleíta Norte, Caracas 1071 - Venezuela.

Copyright © 1994 Informática Gálac

ISBN 980-07-3031-1

Queda hecho el depósito legal
Reservados todos los derechos.

Windows® es marca registrada de Microsoft
Corporation en EE.UU. y otros países.

Otros productos y compañías
mencionadas en este documento son
marcas de sus respectivos propietarios

Mi-BackÚp es un servicio que te permite realizar el respaldo programado de la data de tu empresa. Siendo tu mejor opción a la hora de hacer el respaldo seguro en la nube. Decidiendo cuándo y cómo hacerlo para tu mayor comodidad.

A continuación, te mostramos **cómo configurar la aplicación de Mi-BackÚp** en tu equipo.

- 1- Una vez descargada e instalada la aplicación de Mi-BackÚp, se ejecutará el acceso directo creado en el escritorio de su PC.

- 2- Seguidamente, se solicitará la conexión con la base de datos **GALACDB**. Desde la pestaña de **Información básica para la conexión**, dirígete al campo servidor y luego haz clic en el recuadro que contiene los tres puntos.

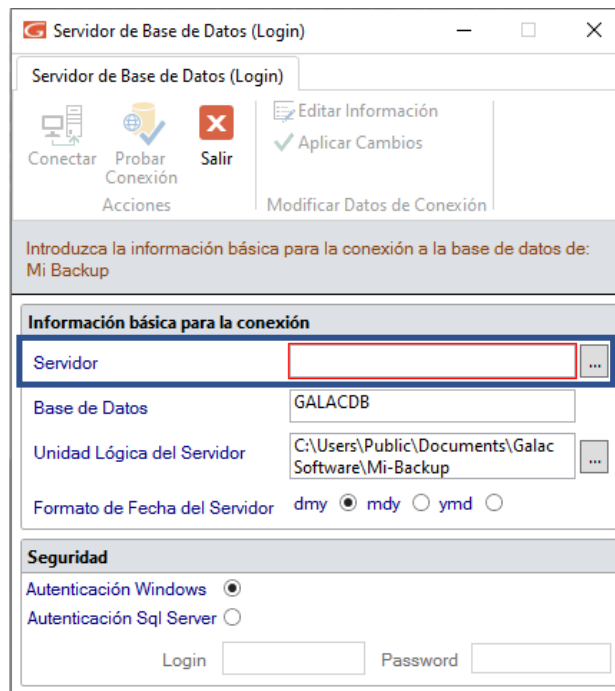

La imagen muestra la ventana de configuración de conexión a la base de datos. El título de la ventana es "Servidor de Base de Datos (Login)".

En la parte superior, hay una barra de acciones con los botones: "Conectar", "Probar Conexión", "Salir", "Editar Información" y "Aplicar Cambios".

Debajo de la barra de acciones, se indica: "Introduzca la información básica para la conexión a la base de datos de: Mi Backup".

El formulario está dividido en secciones:

- Información básica para la conexión:**
 - Servidor:** Un campo de texto vacío con un botón de menú (tres puntos) a la derecha.
 - Base de Datos:** Un campo de texto con el valor "GALACDB".
 - Unidad Lógica del Servidor:** Un campo de texto con el valor "C:\Users\Public\Documents\Galac Software\Mi-Backup" y un botón de menú (tres puntos) a la derecha.
 - Formato de Fecha del Servidor:** Tres opciones de radio: "dmy" (seleccionada), "mdy" y "ymd".
- Seguridad:**
 - Autenticación Windows:** Opción seleccionada con un botón de radio.
 - Autenticación Sql Server:** Opción no seleccionada con un botón de radio.
 - Campos para "Login" y "Password" con sus respectivos botones de muestra.

- 3- Selecciona la instancia que se está utilizando, por ejemplo, **GALACSQLX17**. Ahora, haz clic en el botón **Escoger**.

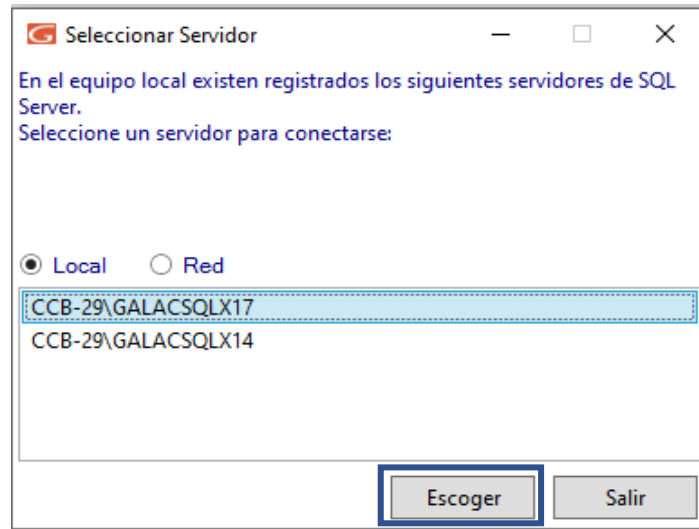

- 4- Seguidamente, selecciona la opción **Probar Conexión** y aparecerá el mensaje: **Conectado con Éxito**. Presiona el botón **Aceptar** y después haz clic en **Conectar**.

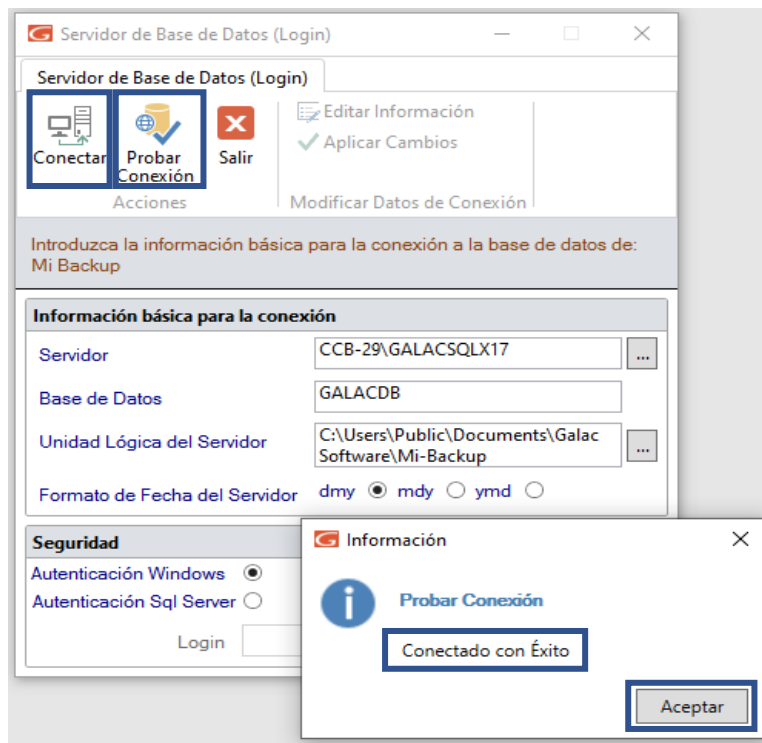

- 5- Inicia la sesión en Mi-BackÚp con el correo que realizaste el registro y acepta los términos del contrato. Finalmente presiona el botón **Continuar**.

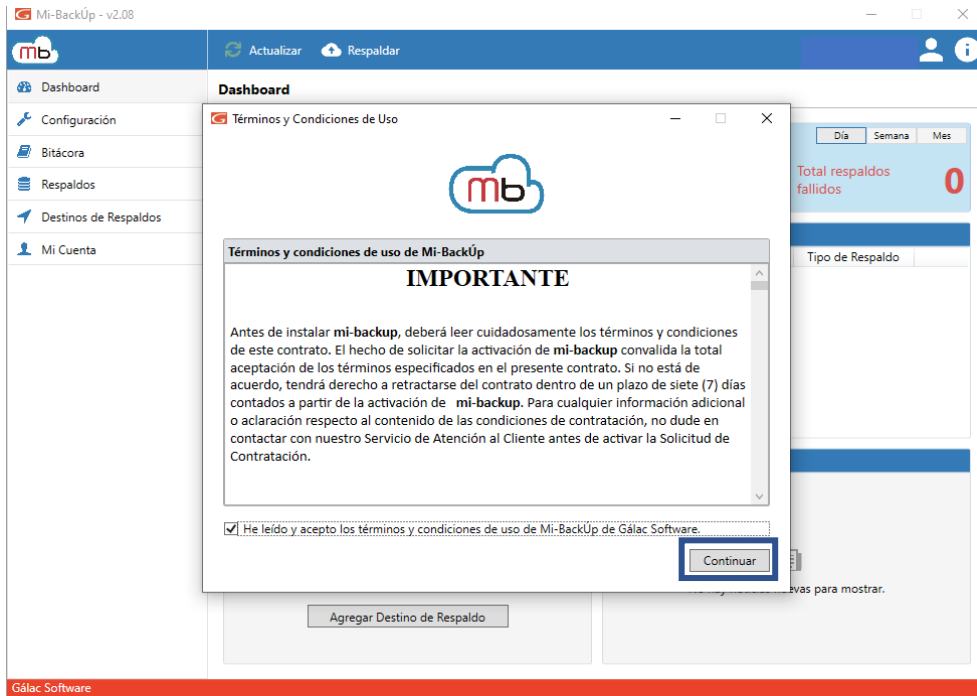

- 6- A continuación, selecciona la opción **Configuración**.

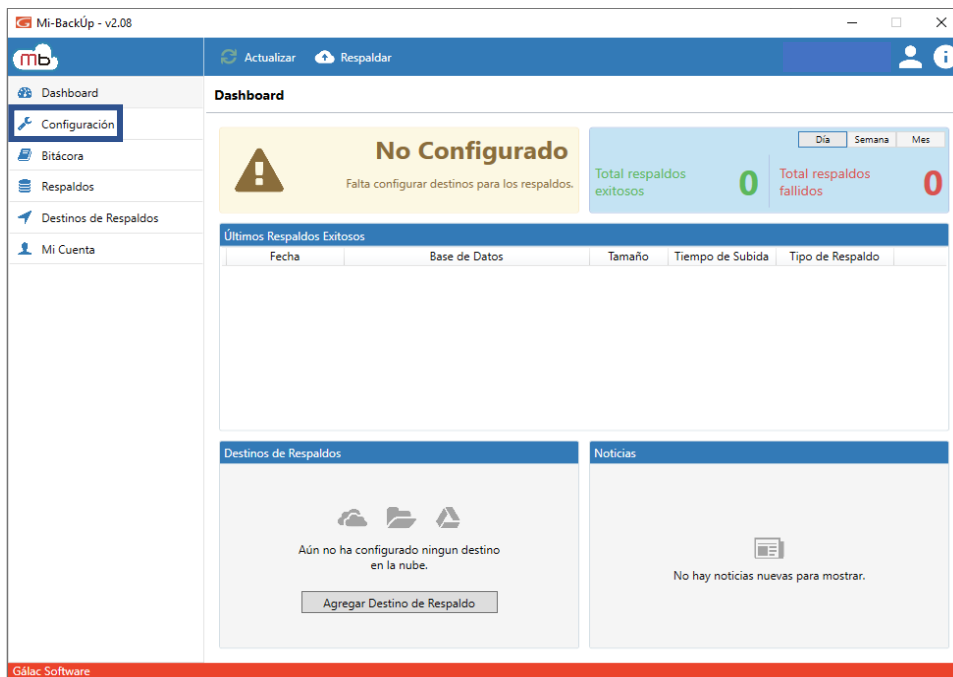

- 7- Para programar el horario de respaldo, tilda los días y hora en los que deseas que se realice el respaldo.

Recuerda tomar en cuenta que el equipo debe estar encendido, de lo contrario el respaldo no se realizará. Luego de planificar el horario, presiona el botón **Siguiente**.

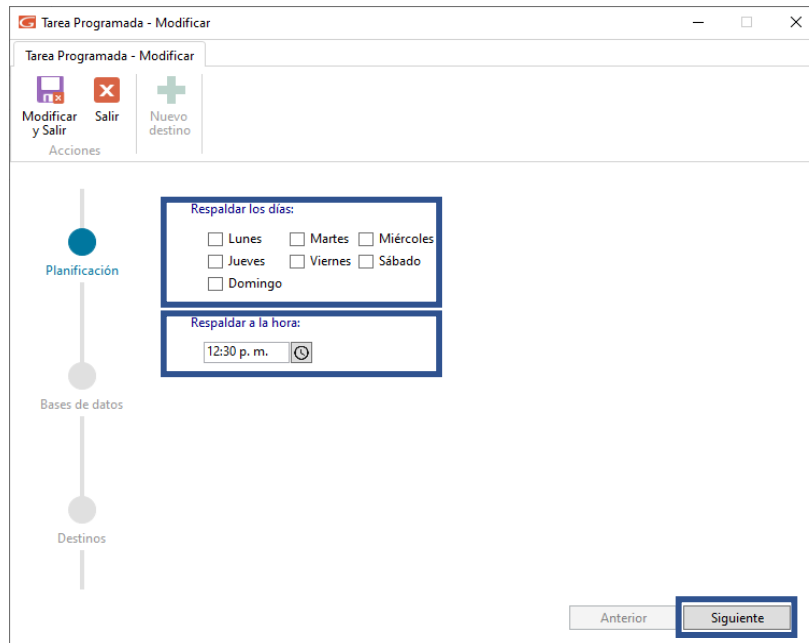

- 8- Selecciona las **Bases de Datos** que deseas respaldar; por ejemplo, **Software Administrativo (SAWDB)** and presiona el botón **Siguiente**.

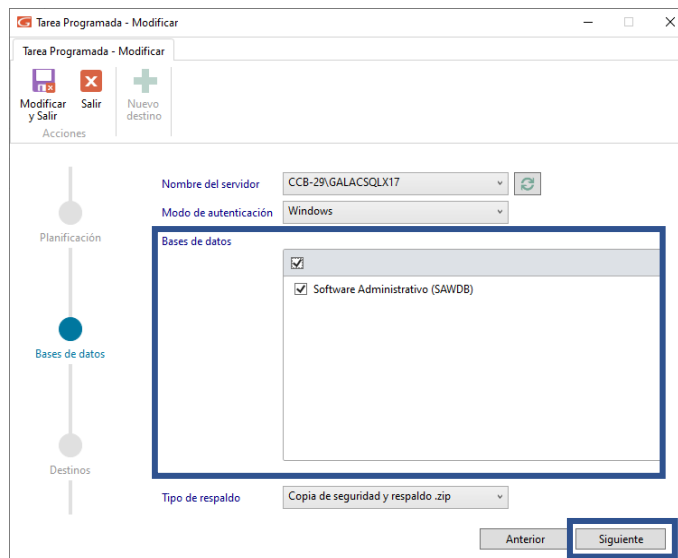

- 9- Haz clic en **Nuevo destino**, seguidamente escribe un correo Hotmail en el campo Email y presiona el botón **Autorizar**.

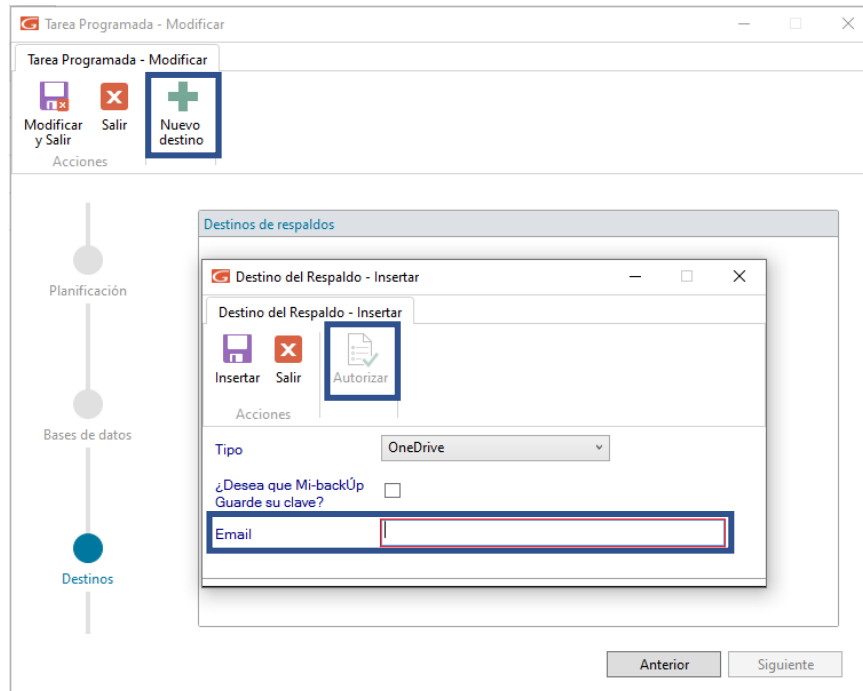

- 10- El sistema ahora te mostrará la ventana donde escribirás nuevamente el correo Hotmail. Para continuar, haz clic en **Siguiete**.

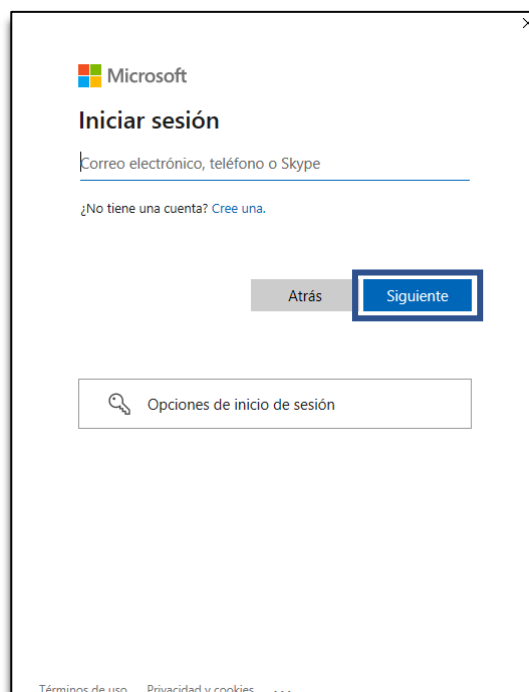

- 11- Inmediatamente, se te solicitará la contraseña con el que ingresas en tu correo Hotmail. Una vez hecho, presiona el botón **Iniciar sesión**.

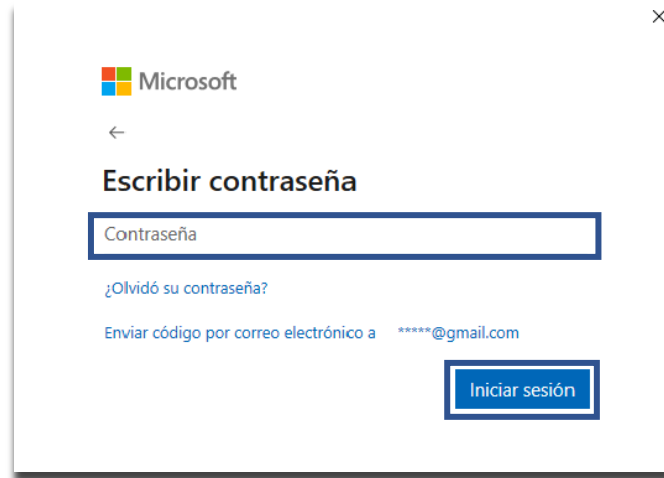

- 12- Seguidamente, haz clic en el botón **Sí**.

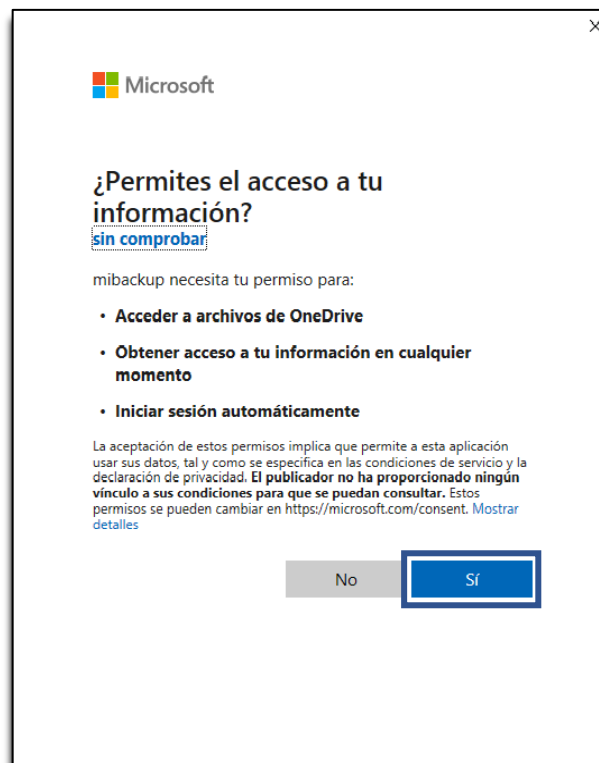

- **Acceder a archivos de OneDrive**
- **Obtener acceso a tu información en cualquier momento**
- **Iniciar sesión automáticamente**

Below the list is a paragraph of text: "La aceptación de estos permisos implica que permite a esta aplicación usar sus datos, tal y como se especifica en las condiciones de servicio y la declaración de privacidad. El publicador no ha proporcionado ningún vínculo a sus condiciones para que se puedan consultar. Estos permisos se pueden cambiar en <https://microsoft.com/consent>. [Mostrar detalles](#)". At the bottom are two buttons: "No" and "Sí". The "Sí" button is highlighted with a blue border.

- 13- Una vez que se ha registrado correctamente el **Destino del Respaldo**, te aparecerá el siguiente mensaje: **Conexión exitosa**. Pulsa la opción **Insertar** para guardar los cambios.

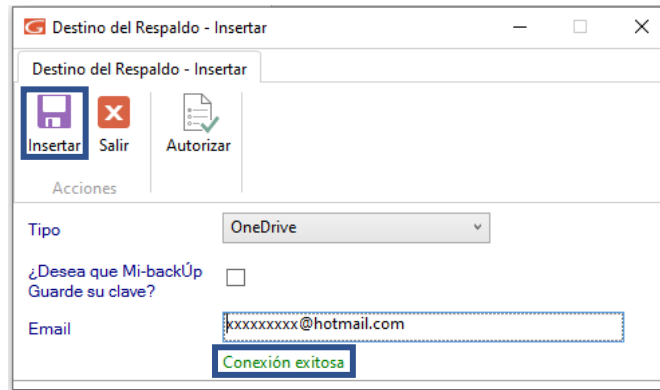

- 14- Por último, procede a tildar el recuadro que aparece en **Destinos de respaldos** y haz clic en **Modificar** y **Salir**. Enseguida saldrá el recuadro de **¡Configuración Exitosa!** Presiona el botón **Aceptar** para finalizar.

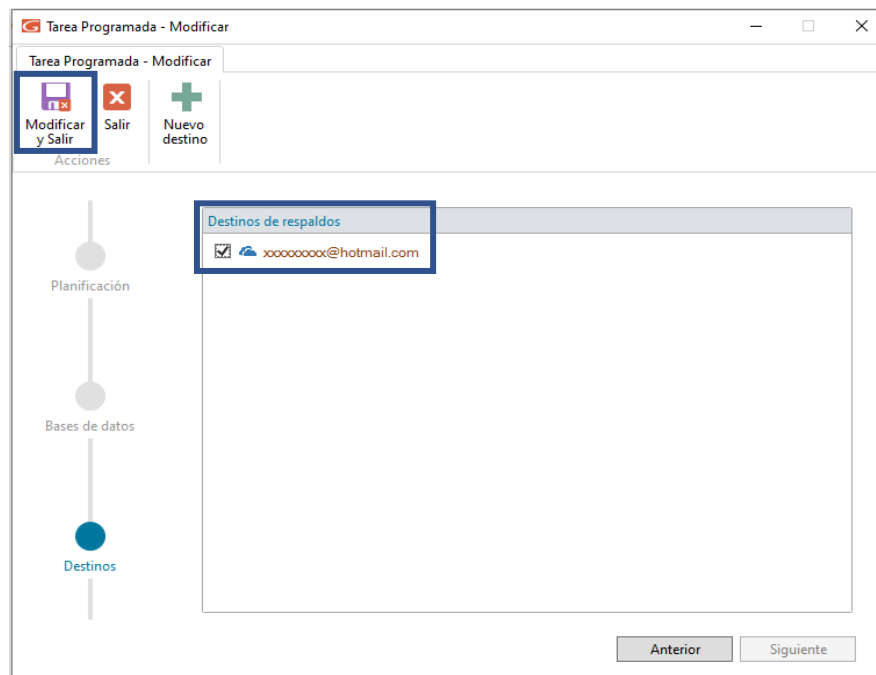

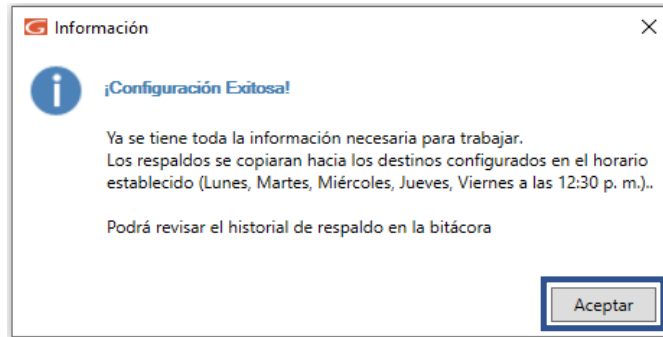

15- Ya culminado el proceso, podrás visualizar toda la configuración de la aplicación, donde verificarás los días y hora en que se respaldará tu **Base de Datos**, así como el correo de destino del respaldo en la nube.

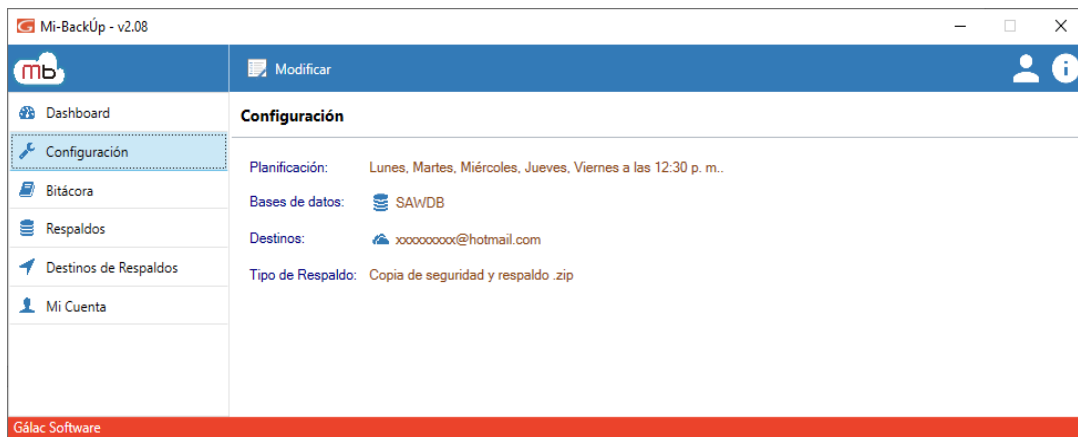

Importante: Recuerda verificar la **Bitácora con frecuencia**, ya que allí podrás validar si efectivamente se están realizando los respaldos de manera automática los días estipulados en la configuración.

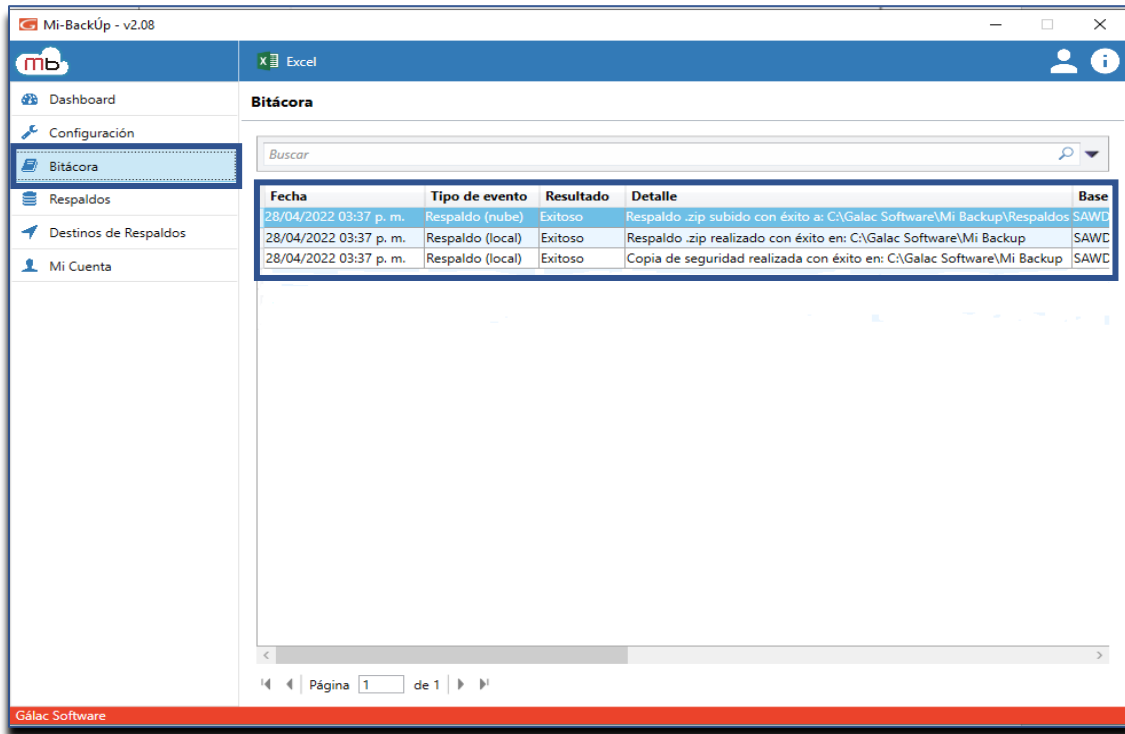

Bitácora

Buscar

Fecha	Tipo de evento	Resultado	Detalle	Base
28/04/2022 03:37 p. m.	Respaldo (nube)	Exitoso	Respaldo .zip subido con éxito a: C:\Galac Software\Mi Backup\Respaldos SAWD	SAWD
28/04/2022 03:37 p. m.	Respaldo (local)	Exitoso	Respaldo .zip realizado con éxito en: C:\Galac Software\Mi Backup	SAWD
28/04/2022 03:37 p. m.	Respaldo (local)	Exitoso	Copia de seguridad realizada con éxito en: C:\Galac Software\Mi Backup	SAWC

Página 1 de 1

Fin del proceso.

Galac[®]
SOFTWARE