

## ¿Cómo conectar la impresora fiscal BEMATECH con el SAW?

Desde Windows haga clic en el botón **Inicio** luego clic derecho en **Equipo**

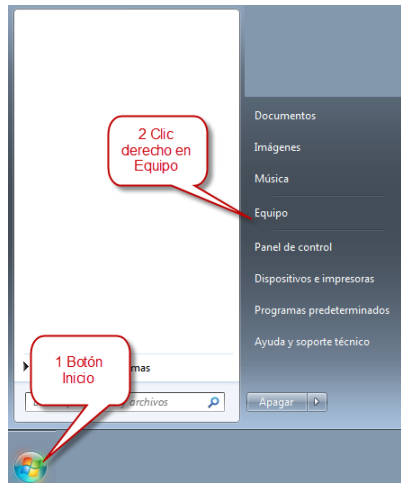

En el menú de atajo haga clic en “Propiedades”

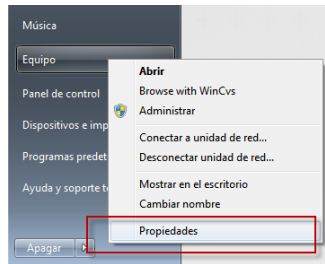

Luego en la ventana que se abre haga clic en **Administrador de Dispositivos**

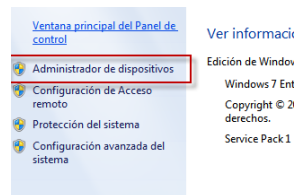

Llegamos a la siguiente ventana **Administrador de equipos**

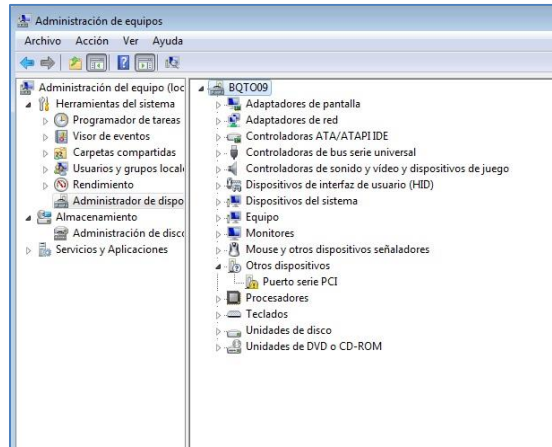

Ubicamos el puerto USB de la **Impresora Fiscal** y conectamos el cable tipo **USB** al puerto de la impresora.



El otro extremo del cable **USB** lo conectamos a un puerto **USB** de la computadora.



Si todo va bien Windows reconocerá la impresora fiscal de manera normal. Ahora vamos a la página web del fabricante de la impresora para descargar sus respectivos “driver”.

Escribimos la siguiente ruta en el navegador web:

<http://partners.bematech.com.br/suporte-e-recursos/paginas/DetalhesDownload.aspx?ID=155>

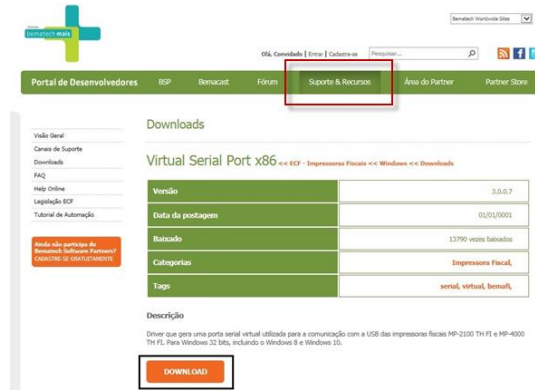

Una vez en la página web del fabricante hacemos clic en el menú **Suporte & Recursos** y luego clic en el botón **Download**.

Comenzará la descarga del archivo que contiene los driver.

Al finalizar ubique la carpeta “Descargas” y adentro estará el archivo *BematechVirtualSerialPort\_x86\_v3.0.0.7.zip* que descargamos, como se muestra a continuación:

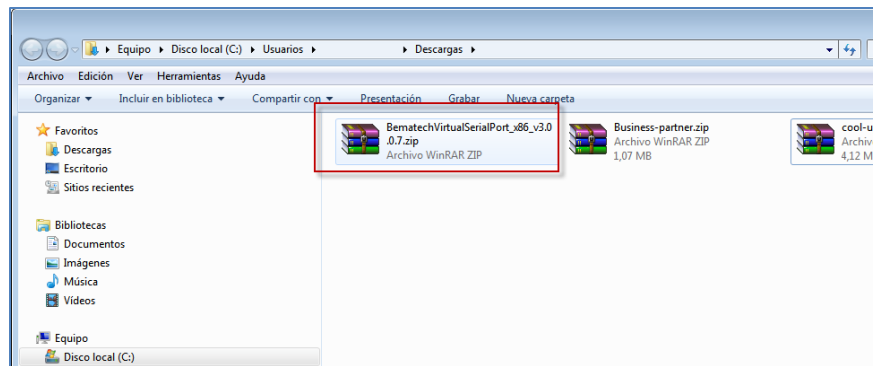

Haga clic derecho sobre el archivo descargado y extraiga el archivo *BematechVirtualSerialPort\_x86\_v3.0.0.7.exe*, como se muestra a continuación:

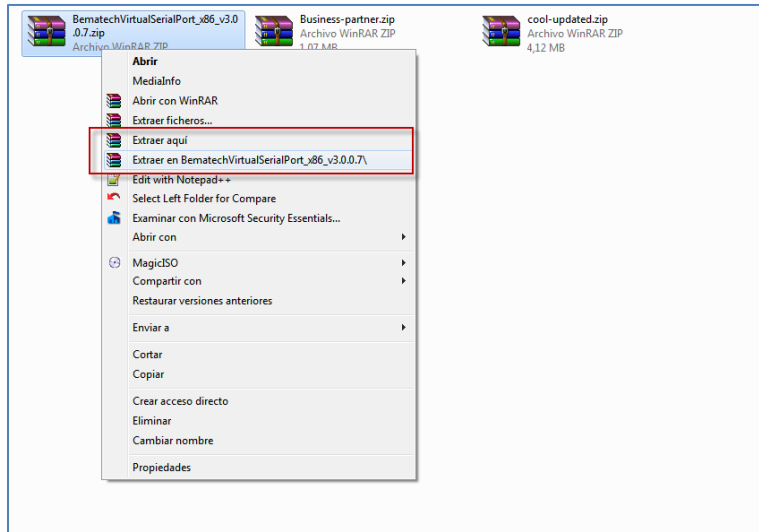

Una vez hecho lo anterior, quedaría de esta manera:

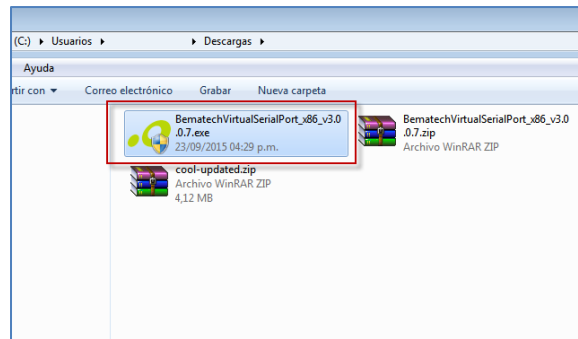

Ubique el archivo *BematechVirtualSerialPort\_x86\_v3.0.0.7.exe* y ejecútelo haciendo doble clic. Windows le mostrara el siguiente cuadro de dialogo:



Hacemos clic en el botón **Ejecutar**. Se iniciara el instalador de los driver.

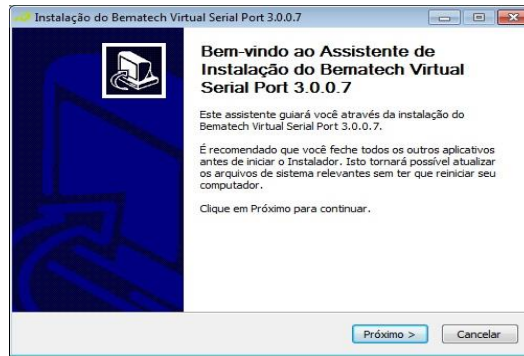

Hacemos clic en el botón **Próximo**

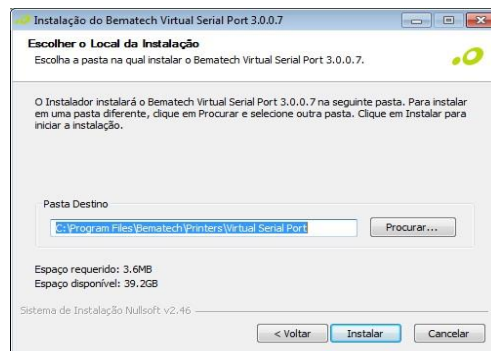

Ubicamos la ruta de destino de la instalación, luego hacemos clic en el botón **Instalar**

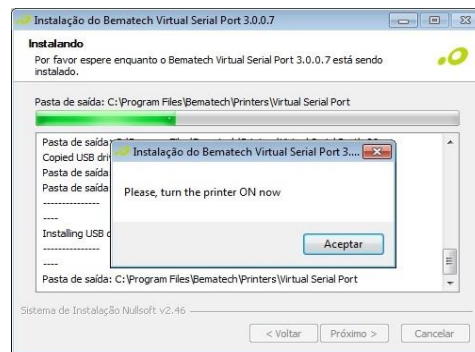

Durante el proceso de instalación el asistente nos pedirá prender la impresora, la prendemos y hacemos clic en el botón **Aceptar** para que continúe la instalación, al finalizar el asistente nos mostrará la siguiente ventana:

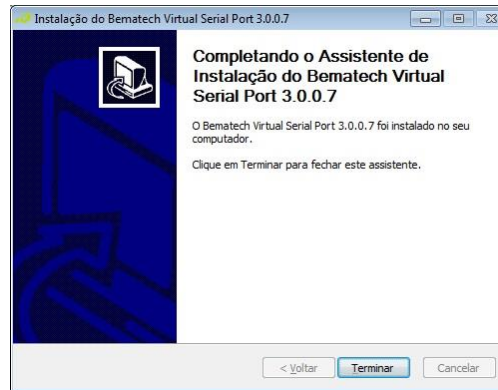

Hacemos clic en el botón **Terminar**

Vamos a la ventana de **Administrador de equipos** en la cual **Windows** ya debería de haber reconocido nuestra **Impresora fiscal**, tal como se muestra en la siguiente imagen:

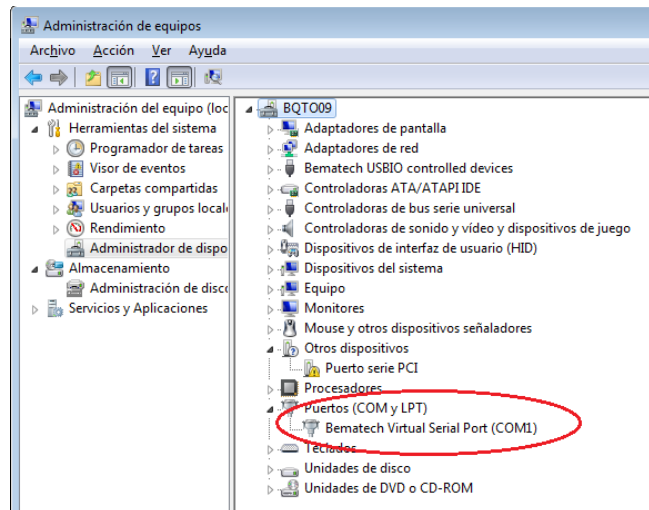

Ahora ejecutamos el sistema administrativo SAW y vamos al menú **Caja registradora** → **Insertar**

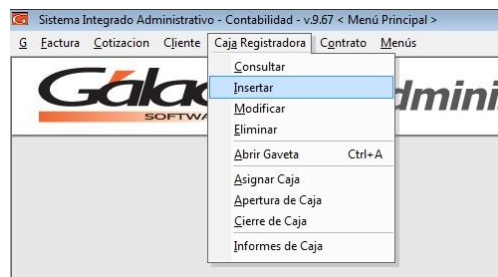

Se mostrará la ventana **Insertar caja registradora**, en la sección detalles podemos ubicar la **Impresora fiscal** que acabamos de agregar y el tipo de puerto que está usando.

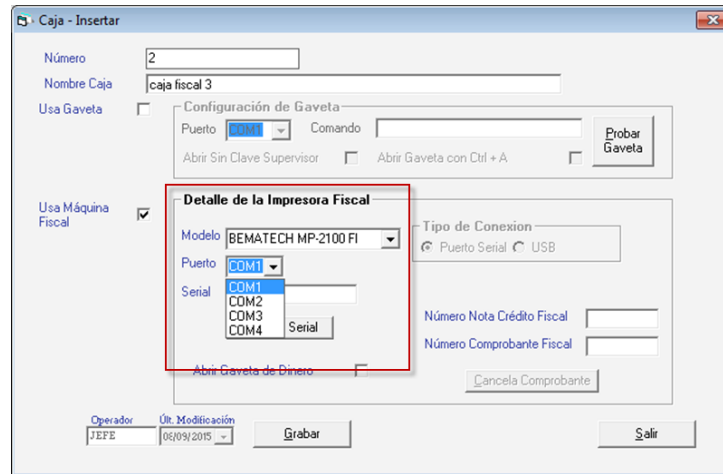

En el campo serial escriba la combinación de teclas (**Asterisco (\*) + Enter**) y pruebe obtener el serial.

Agregamos el **Número Nota Crédito Fiscal** y el **Número Comprobante Fiscal**. Luego hacemos clic en el botón **Grabar**

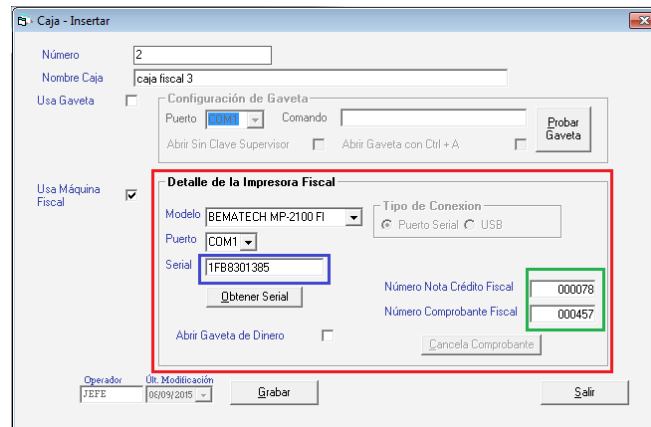

De esta manera agregamos la nueva impresora **BEMATECH** para trabajar con el sistema administrativo SAW.