

# **Sistema Nómina**

**Salario Referencial en Moneda Extranjera**

- **Introducción.**
- **Activación del Salario Referencial en Moneda Extranjera**
- **Cambios en la Ficha del Trabajador.**
- **Al Calcula la Nómina.**
- **Mostrar el salario, moneda y tasa de cambio en el recibo de pago.**
- **Visualizar cálculo en Bolívares y en Moneda Extranjera en el recibo de**
- **Pago.**

El sistema **Nómina Galac**, te permite asignar a los trabajadores un **salario en moneda extranjera**; por ejemplo: en dólares, el cual se utilizará como referencia para que, al momento del cálculo, multiplicar este por el valor de la tasa de cambio que la empresa decida aplicar.

**Consideraciones importantes:**

- Aplica para el cálculo de la nómina, vacaciones, utilidades, liquidaciones.
- Solo podrá desactivar o cambiar el manejo del salario referencial moneda extranjera si nose han realizado cálculos en el sistema.
- Aplica sólo para licencias que manejen cálculos de nómina.
- Aplica sólo para empresas identificadas como sector privado.

# **Galac**® Activación del Salario Referencial en Moneda Extranjera

Para realizar la activación asegúrate de no tener cálculos o nominas en curso.

Desde el **Menú Principal**, dirígete a **Tipo de Nómina**, selecciona la nómina en la que deseas activar el manejo de divisas y presiona **Modificar**. Ubica la siguiente sección e inserta la información que corresponda en cada campo:

Manejo salario basado en ME (solo Sector Privado con cálculos de nómina)		
Maneja salario referencial en ME?	<input type="checkbox"/>	Moneda <input type="text"/>
Tasa de cambio inicial para salario en ME		<input type="text" value="0,00"/>
Tasa a aplicar para el cálculo		<input type="text" value="No aplica"/>
Se activa automáticamente al elegir el manejo de Salario Referencial en ME		
Mostrar cálculos de Nómina en ME?	<input type="checkbox"/>	Moneda <input type="text"/>

**¿Maneja salario referencial en ME?** Tilda esta opción para activar el manejo del salario en moneda extranjera.

Lee y acepta el mensaje que se presenta a continuación, el cual indica los cambios que ocurrirán una vez sea activado el manejo y se ingresen los valores de moneda y tasa.

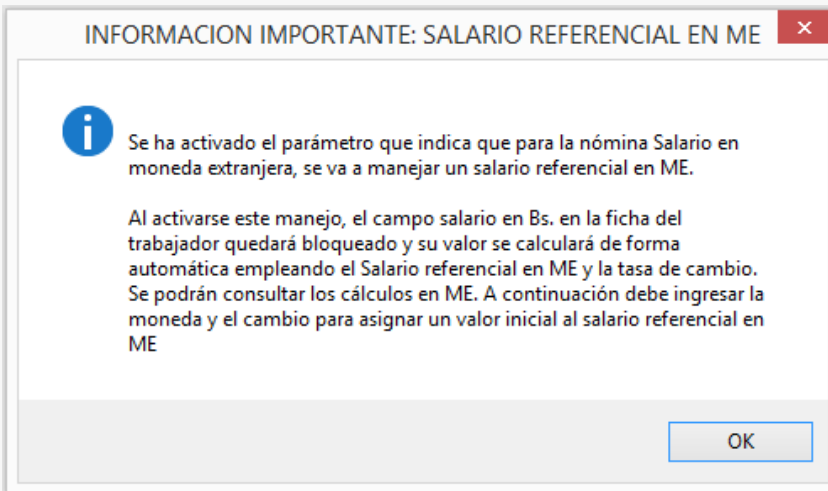

**Moneda:** Selecciona la moneda que utilizarás como referencia. Por ejemplo: USD.

**Tasa de cambio inicial para el salario en ME:** Ingresa la tasa de cambio a utilizar para dar valor al salario referencial del trabajador.

**Tasa a aplicar para el cálculo:** Selecciona el tipo de tasa a emplear, al momento de calcular la nómina. Las opciones son:

- **Tasa del día:** Esta opción permite que cuando se calcule la nómina, se utilizará la tasa de ese mismo día. Esto permite que, si la nómina se calculó ayer, no se pagó y se va a pagar hoy y la tasa varió, el sistema lo detecta y pide la nueva tasa del día.
- **Última tasa:** Cuando se calcula la nómina, el sistema utilizará la última tasa empleada en la nómina histórica. En caso de requerir utilizar una distinta, debe sustituirla en la ventana de cálculo.

Automáticamente se marcará el campo: **Mostrar cálculos en nómina en ME.** Este parámetro permite visualizar en la consulta de la nómina (\*) los cálculos en ambas monedas. Por ejemplo: tanto en Bolívares como en Dólares.

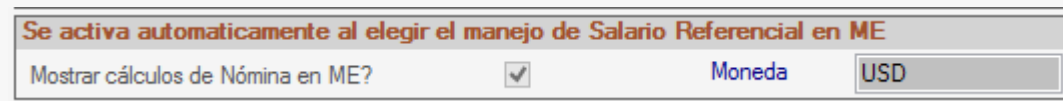

Presiona **Grabar** para guardar los cambios. En este momento, el sistema dividirá el sueldo en Bs. de la Ficha del Trabajador, entre el valor de la tasa de cambio indicada y el resultado será asignado al campo salario referencial en Moneda Extranjera de los trabajadores.

Una vez activado el manejo del Salario referencial en ME, en la Ficha del Trabajador se visualiza un nuevo campo llamado que hará referencia al salario y la moneda que se representa. Por ejemplo: Referencial en USD, el cual mostrará el valor del salario mensual para nóminas mensuales o quincenales o salario diario para las nóminas semanales o catorcenales. Asimismo, el campo Básico mensual o Básico Diario quedará bloqueado.

Salarios			
Básico mensual	150.000.000,00	Referencial en USD	37,50
Sal. Cotización S.S.O.	8.076.923,00	Sal. Cotización R.P.E	16.153.846,00

En caso de insertar un trabajador nuevo, deberás asignar sólo el salario **Referencial en ME**, el cual se muestra resaltado en la siguiente imagen.

Salarios			
Mensual	0,00	Referencial en USD	0,00
Sal. Cotización S.S.O.	0,00	Sal. Cotización R.P.E	0,00

El sistema se encargará de calcular el valor del Básico en Bs. empleando el salario referencial en ME y la tasa de cambio.

De acuerdo con la opción que se haya seleccionado en el **Tipo de Nómina** para la **Tasa a aplicar para el cálculo**, será el proceso a realizar en el cálculo.

**Tasa del día:** Al escoger **Nómina** → **Calcular**, se presenta la pantalla con los datos de la nómina que será calculada y el sistema buscará la tasa del día.

**Si la tasa no ha sido cargada**, debe insertar la tasa del día en la siguiente pantalla:

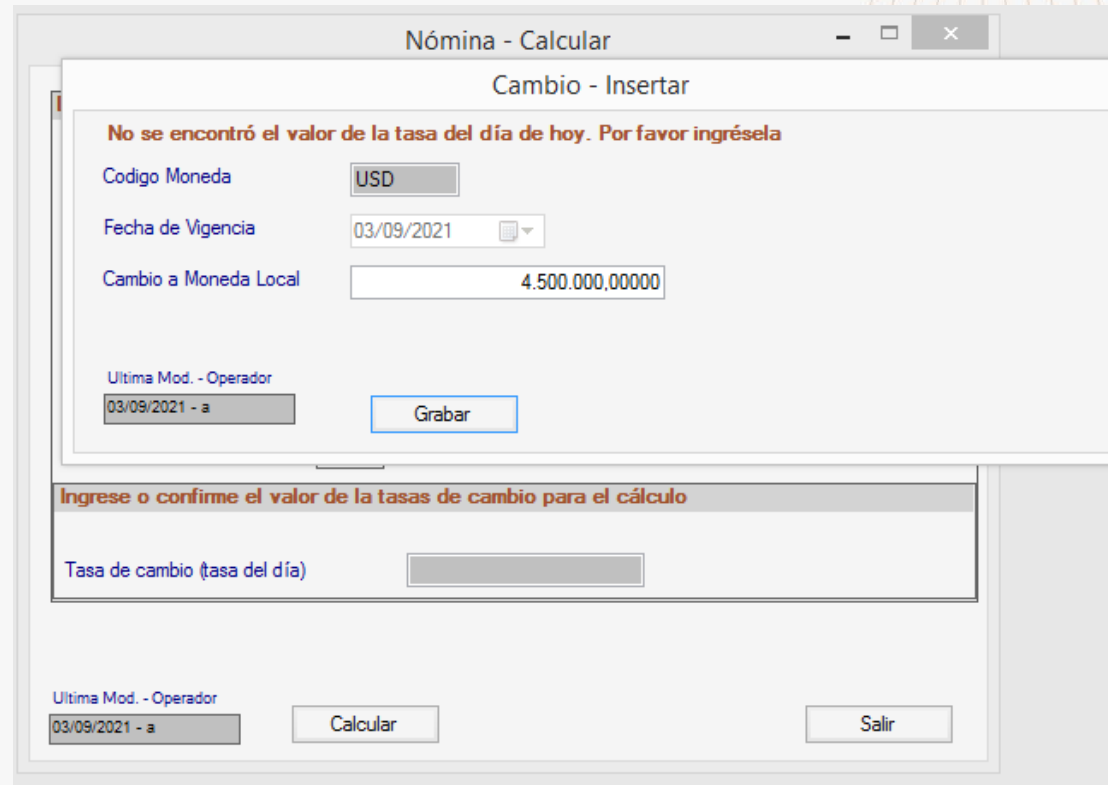

Si la tasa tiene un valor superior a la anterior, confirma en la siguiente ventana y presiona **Grabar**:

Si la tasa de cambio es inferior a la última insertada, confirma en la siguiente ventana y presiona **Grabar**.

**NOTA:** En caso de necesitar modificar la tasa del día, debes eliminar la ya registrada por primera vez en la tabla donde se almacenan las tasas insertadas, llamada **Cambio**.

Para ello, ve a **Menús** → **Tablas del Sistema** → **Cambio** → **Eliminar** → **Buscar**, procede a ubicar y eliminar el valor de la tasa que corresponda y vuelve a calcular la nómina.

- Si la tasa ya había sido cargada, se mostrará la tasa de cambio que será utilizada para el recálculo de la nómina. El usuario confirma el valor de la tasa a emplear.

**NOTA:** Si el valor de dicha tasa varia con respecto a la última utilizada, el sistema procede a efectuar el ajuste de sueldos correspondiente en la Ficha del Trabajador.

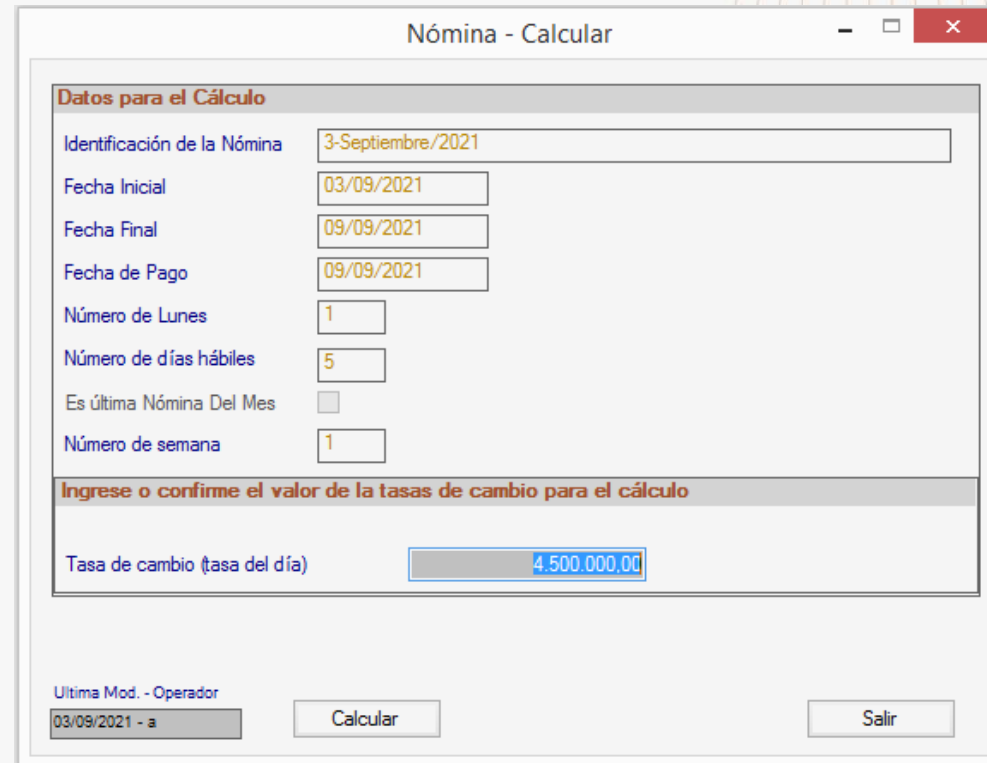

Datos para el Cálculo	
Identificación de la Nómina	3-Septiembre/2021
Fecha Inicial	03/09/2021
Fecha Final	09/09/2021
Fecha de Pago	09/09/2021
Número de Lunes	1
Número de días hábiles	5
Es última Nómina Del Mes	<input type="checkbox"/>
Número de semana	1

Below the form, there is a section titled "Ingrese o confirme el valor de la tasas de cambio para el cálculo". It contains a text input field for "Tasa de cambio (tasa del día)" with the value "4.500.000,00".

At the bottom of the window, there is a status bar showing "Ultima Mod. - Operador" and "03/09/2021 - a". There are two buttons: "Calcular" and "Salir".

- **Primer cálculo:** Si es la primera vez que se calcula la nómina después de la activación del manejo del salario en ME, se muestra la tasa indicada como la inicial en el tipo de nómina.
- **Cálculos posteriores:** El sistema buscará la tasa empleada en la última nómina histórica. Esto aplica tanto para el cálculo de nómina como para el cálculo del salario para vacaciones, utilidades y liquidaciones.
- **Cambio de tasa:** En caso de requerir utilizar una tasa distinta a la utilizada en la última nómina histórica:
  - **Para la nómina:** Se permite la edición del campo. El sistema al igual que para el valor **Tasa del día**, solicitará confirmación del valor a usar para el cálculo y procederá según lo indicado por el usuario.
  - **Para vacaciones, utilidades y liquidaciones:** Al insertar el registro, debe ir a la pestaña **Salario en ME** e ingresar la tasa que sólo se utilizará para ese cálculo.

**NOTA:** Este tipo de tasa únicamente es guardado el registro de la nómina histórica.

**NOTA:** Si el valor de dicha tasa varía con respecto a la última utilizada, el sistema procede a efectuar el ajuste de sueldos correspondiente en la Ficha del Trabajador.

### **(\*) Consulta de los cálculos de la nómina:**

Al consultar la nómina en curso o en histórico, observarás una segunda pestaña: **Trabajadores (ME)**, con los cálculos en la Moneda Extranjera seleccionada. También podrás ver la tasa utilizada en dicho cálculo.

Nómina en Curso

**Datos Nómina seleccionada**

Identificación nómina: 1-Octubre/2021 Del: 01/10/2021 Al: 31/10/2021

Fecha de pago: 29/10/2021 Nro. de Lunes: 4

Tasa de cambio: 5.000.000,00000

Trabajadores (Bs.) **Trabajadores (ME)**

	Código	Apellidos	Nombres	Total Asignaciones	Total Deducciones	Neto a cobrar
▶	0000000001	Trabajador	Uno	37,50	0,70	36,80

Asignaciones/Deducciones ME | Prestaciones | Aportes Patronales | No salariales | Provisión del mes

	Código	Descripción	Asig. ME	Ded. ME
▶	1010	Salario	37,50	0,00
	2010	Retención S.S.O.	0,00	0,26
	2020	Retención R.P.E.	0,00	0,06
	2060	Régimen Prestacional de Vivienda y Hábitat	0,00	0,38

Ultima Mod. - Operador  
03/09/2021 - a

Salir

## Mostrar el salario, moneda y tasa de cambio en el recibo de pago de los trabajadores

**Galac** SOFTWARE Gálac Software - RIF V133097011 Pág.1

**Recibo de Pago Resumido**  
Emitido el 03/09/2021 a las 02:10 p.m.

**Salario referencial en ME. Del 01/10/2021 al 31/10/2021**

Id. Trabajador 0000000001 - 3.216.542 - Trabajador Uno Fecha de Ingreso 03/09/2019

Dpto. / Cargo 99 - Único - Único

Inf. del Cobro Efectivo

Salario	Diario	Salario referencial	USD	Tasa aplicada	
187.500.000,00	6.250.000,00	37,50		5.000.000,00	

Código	Descripción	D/H/Porc.	Asignaciones	Deducciones
1010	Salario	30,000	187.500.000,00	0,00
2010	Retención S.S.O.	4,000	0,00	1.292.307,68
2020	Retención R.P.E.	0,500	0,00	323.076,92
2060	Régimen Prestacional de Vivienda y Hábitat	1,000	0,00	1.875.000,00
TOTALES...			187.500.000,00	3.490.384,60

Acum. R.P.V.H. 4.500.000,00 Neto a Cobrar BsS 184.009.615,40

He recibido de la Empresa la cantidad especificada en este recibo, que comprende la totalidad de mi salario al período que se indica en el mismo.

Recibo Conforme:

C.I. N° 3.216.542

Ve a Menús → Parámetros → Parámetros de Compañía → Modificar → Pestaña: Recibo de pago. Ubica la sección mostrada en la imagen, tilda **Salario** y selecciona una de las opciones disponibles.

**Imprimir en Recibo de Pago**

Salario  Mostrar Salario Mensual y Diario Acumulado para Utilidades  Fecha de Nacimiento

Mostrar Sólo Salario Ficha Horario del Trabajador  Valor Unitario

Mostrar Salario Mensual y Diario

Promedio 3 meses

**NOTA:** Solo debe aplicar este recibo si es necesariamente indispensable.

Para visualizar el cálculo en ambas monedas en el **Recibo de Pago**, como en la siguiente imagen:

Gálac SOFTWARE		Gálac Software - RIF V133097011				Pág.1	
<b>Recibo de Pago Resumido</b>							
Emitido el 03/09/2021 a las 02:30 p.m.							
<b>Salario referencial en ME. Del 01/10/2021 al 31/10/2021</b>							
Id. Trabajador 0000000001 - 3.216.542 - Trabajador Uno							
Dpto. / Cargo 99 - Único - Unico				Fecha Ing./Nac. 03/09/2019 01/01/1981			
Inf. del Cobro Efectivo							
Salario	187.500.000,00	Diario	6.250.000,00	Salario en divisas	37,50	USD Tasa aplicada	5.000.000,00
Código	Descripción	D/H/Porc.	Asignaciones	Deducciones	Referencia en divisas		
1010	Salario	30,000	187.500.000,00	0,00	Asig.	Ded.	
2010	Retención S.S.O.	4,000	0,00	1.292.307,68	0,00	0,26	
2020	Retención R.P.E	0,500	0,00	323.076,92	0,00	0,06	
2060	Régimen Prestacional de Vivienda y Hábitat	1,000	0,00	1.875.000,00	0,00	0,38	
Acum. RPVH 4.500.000,00			TOTALES...	187.500.000,00	3.490.384,60	37,50	0,70
Acum. utilidad 0,00			Neto a Cobrar	BsS	184.009.615,40	\$	36,80
<b>DATOS INFORMATIVOS PRESTACION DE ANTIGUEDAD</b>							
Días Adicionales de Prestación				2,00	942.222,23		
				Neto Prestación Calculada...	942.222,23		
He recibido de la Empresa la cantidad especificada en este recibo, que comprende la totalidad de mi salario al período que se indica en el mismo.							
Recibo Conforme:							
C.I. N° 3.216.542							

Ve a **Menús** → **Parámetros** → **Parámetros de Compañía** → **Modificar** → **Pestaña: Recibo de pago**. Ubica el botón resaltado en la imagen para escoger el **Recibo de pago Resumido**, tilda **Original** y selecciona **rpxReciboPagoResEnDivisas**, Presione **Aceptar** y **Grabar**. Seguidamente, genera los Recibos de Pago.

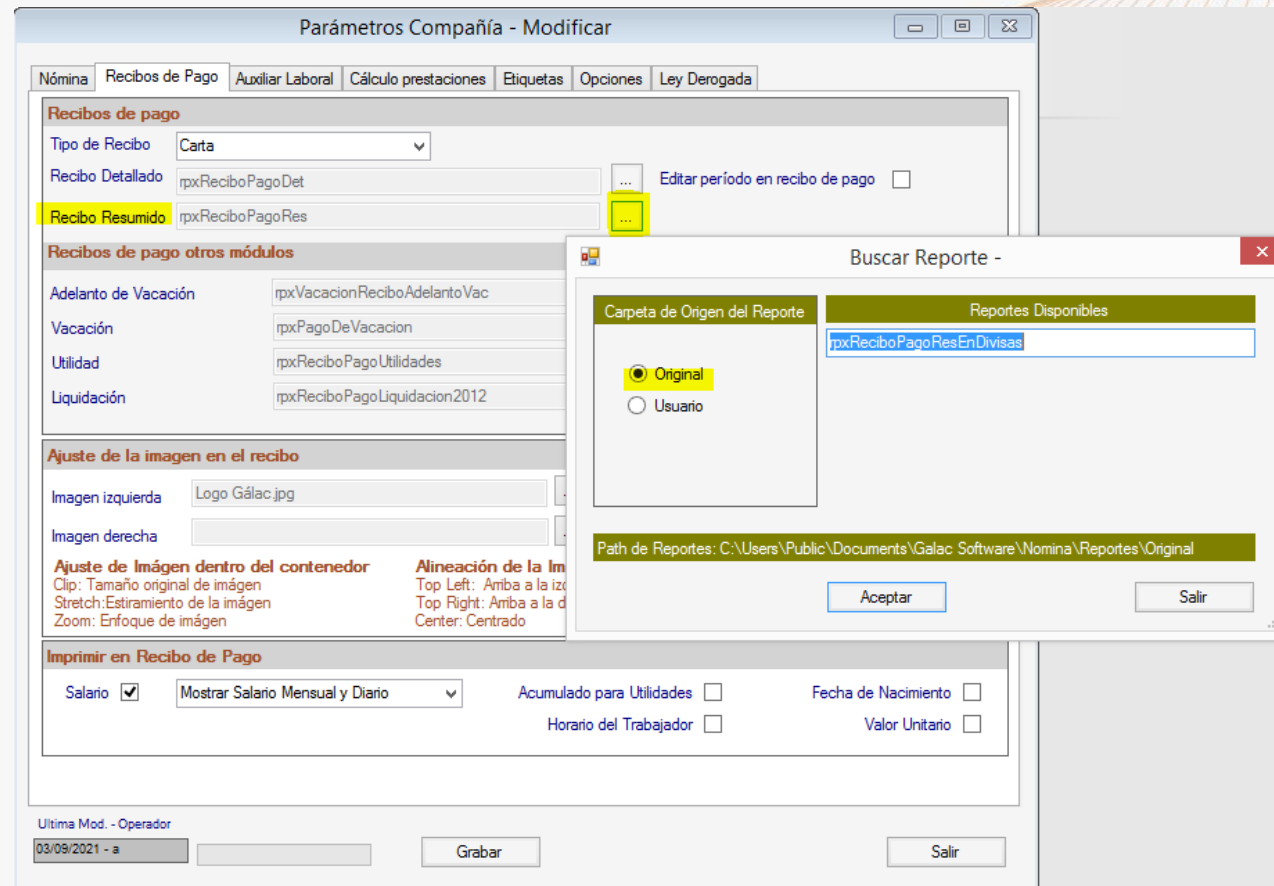

**Gálac**<sup>®</sup>

¡Síguenos en nuestras Redes Sociales!