

# CONFIGURACIÓN

# mi-backÚp

1. Una vez instalado la aplicación de **Mi-BackÚp**
  - a. Ejecutamos el mismo desde el acceso directo creado en el escritorio de su PC.



Figura 1. Acceso directo a Mi-BackÚp

- b. Se le solicitará la conexión con la base de datos “GALACDB”



Figura 2. Log in al administrador de servicios

- c. En caso de no tenerla diríjase al administrador de base de datos de Gálac Software y cree base de datos.

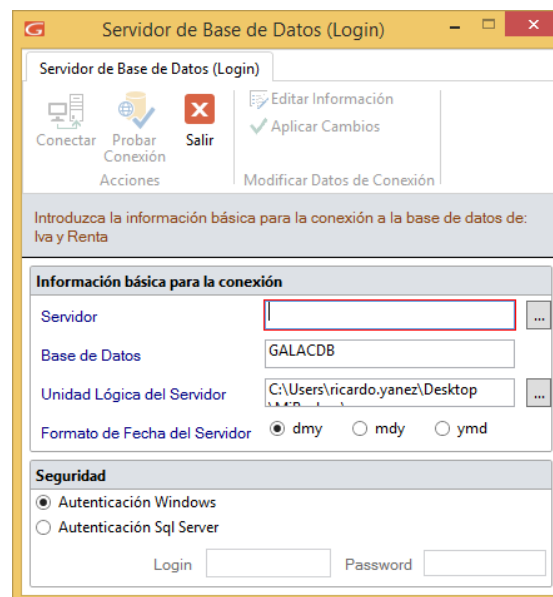

Figura 3. Administrador de base de datos

- d. Conexión con la base de datos y la instancia del SQL a trabajar
- e. Luego la aplicación le solicitara iniciar sesión en la cuenta OneDrive a utilizar.

**Nota Importante:** Se recomienda tener una cuenta en One Drive para uso exclusivo de Mi-BackÚp

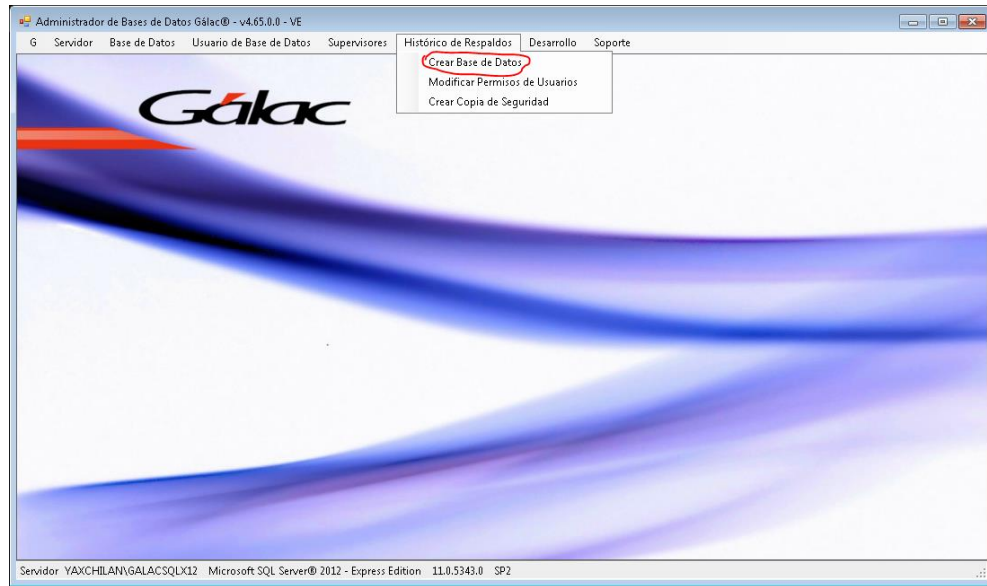

Figura 4. Inicio de sesión en OneDrive

- f. Seguidamente le solicitará dar permiso a mi-BackÚp para tener acceso a OneDrive

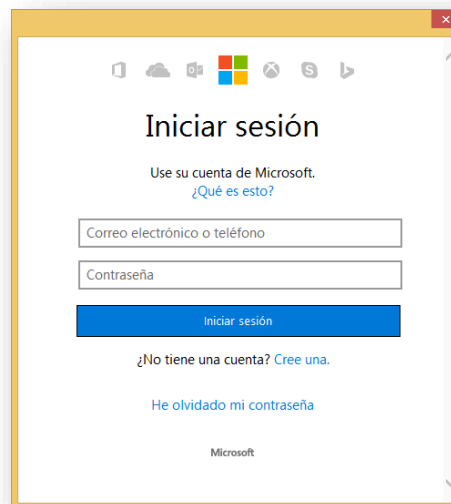

Figura 5. Solicitud de permisos

## 2. Parametrización de mi-backÚp

- a. Programación de los días de respaldo y la hora:

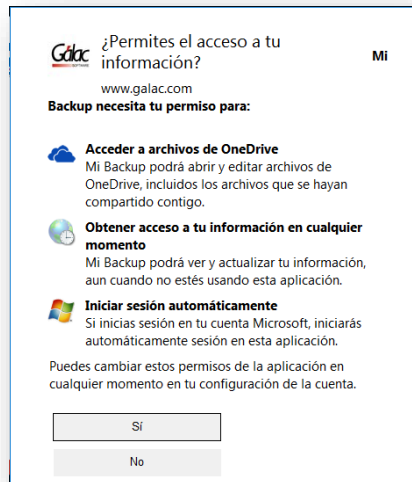

Figura 6. Ventana programación de respaldos

- b. Selección de las Bases de Datos que se respaldarán

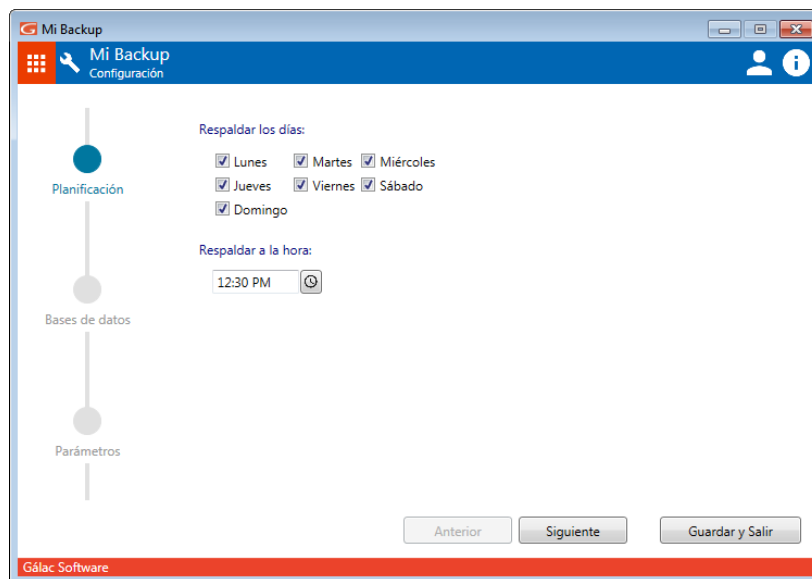

Figura 7. Ventana selección de la base de datos

c. **Parámetros adicionales (Solo es requerido el RIF del cliente)**

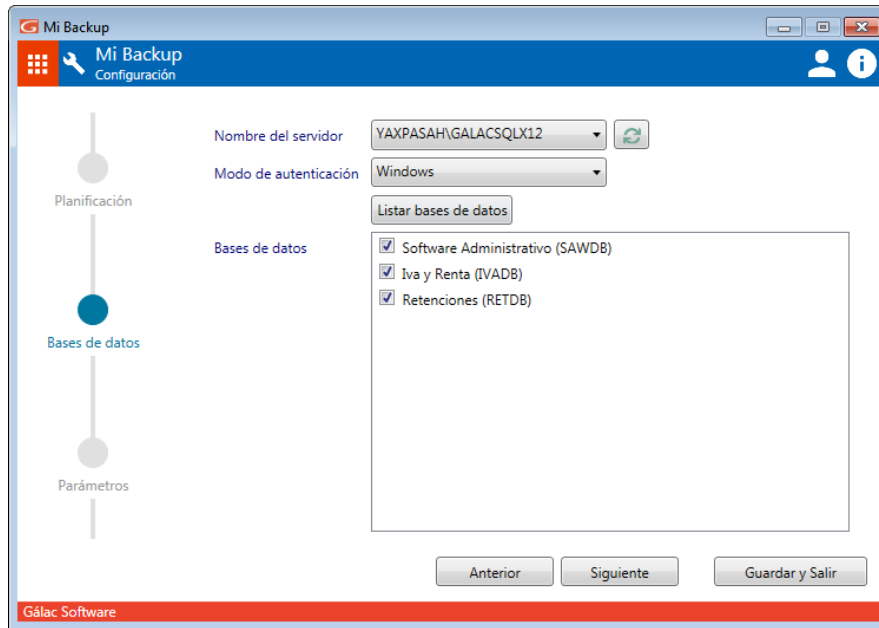

Figura 8. Ventana parámetros

d. Presione la opción de **“Guardar y Salir”**

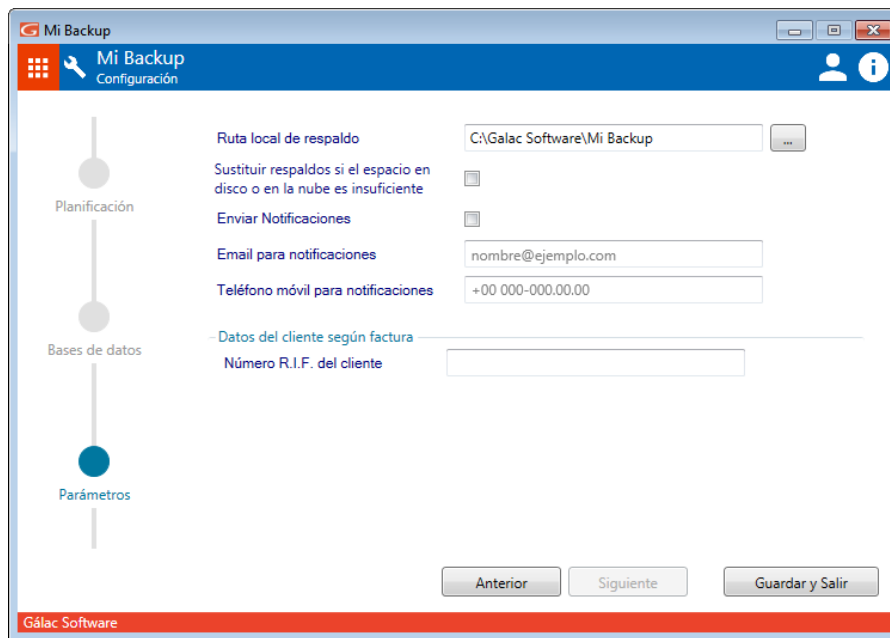
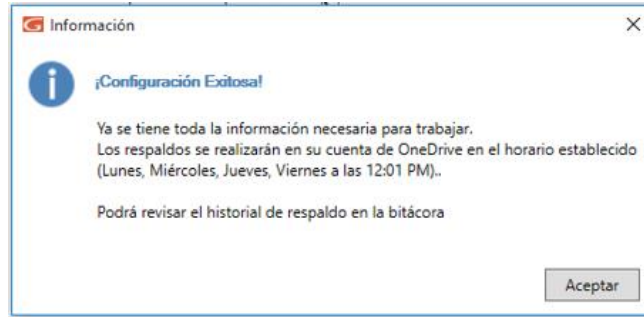

Figura 9. Mensaje de éxito

Y ya estará configurado el servicio de mi-backÚp