

The logo for Galac, featuring the word "Galac" in a bold, black, italicized sans-serif font. A red triangle is positioned above the letter 'a', and a registered trademark symbol (®) is located at the top right of the word.

# **AXI – Traslado de información del Contabilidad Gálac al AXI**

---

Instructivo

A solid blue horizontal bar located at the bottom of the page.

## Inicio

### Traslado de Información desde el Contabilidad Gálac al AXI



1. En el sistema Axl se debe registrar al Contribuyente de forma idéntica a como se ingresó en Iva o Contabilidad, tanto a nivel de los datos de la compañía como de la estructura de la cuenta contable y su definición.

## Niveles de cuenta

Long.	Nombre del Nivel	Longitud máxima del Código	Copiar Catálogo Existente
1	Nivel 1	20	<input type="checkbox"/>
2	Nivel 2	20	<input type="checkbox"/>
3	Nivel 3	20	<input type="checkbox"/>
4	Nivel 4	6	<input type="checkbox"/>
5	Nivel 5	6	<input type="checkbox"/>
6	Nivel 6	6	<input type="checkbox"/>
7	Nivel 7	6	<input type="checkbox"/>
8	Nivel 8	6	<input type="checkbox"/>
9	Nivel 9	6	<input type="checkbox"/>
10	Nivel 10	6	<input type="checkbox"/>

## Definición de Cuenta

2. En la pestaña Informes y Balances de Axi debe colocar el código de cuenta contable que utiliza en Contabilidad para el manejo de las partidas que se le solicitan. Las mismas serán creadas de forma automática en el catálogo contable.
3. Ingrese en el módulo Compañía de Contabilidad o Contribuyente del Iva y ejecute la opción "Activar Conexión con Axi".

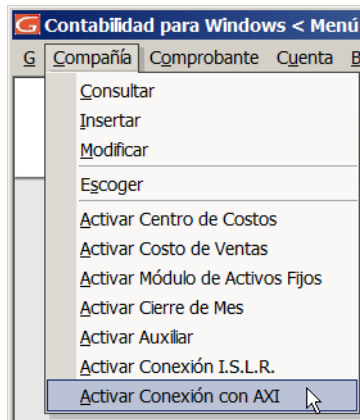

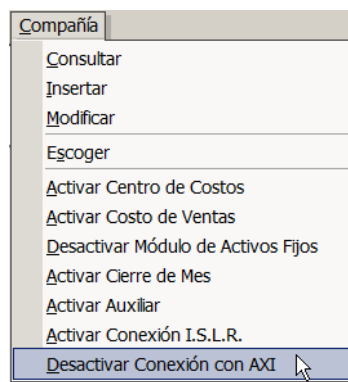
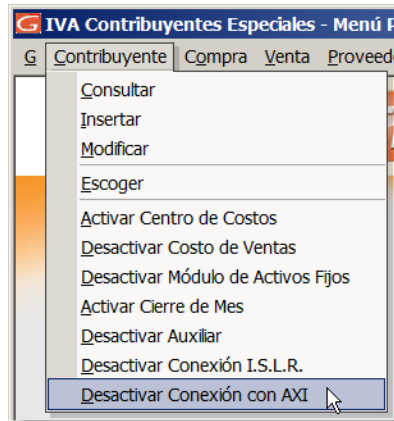

4. Para importar el catálogo de cuenta desde Contabilidad hacia Axi, debe ingresar en Menús –Importar-Exportar datos/Lote:

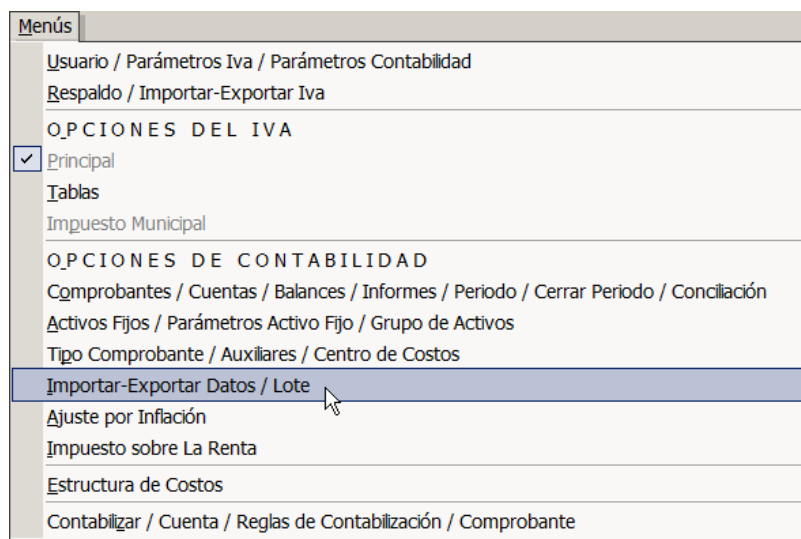

5. Seleccione el módulo Importar/Exportar y ejecute la opción Exportar Datos (Genéricos). Tome nota de la ruta donde se va a guardar el archivo:



6. Luego, en el sistema Axi, ingrese en Menús - Mantenimiento - Importar - Catálogo de Cuenta:



- En la pantalla a continuación deberá ingresar la información de la ruta en la que se depositó el archivo exportado por la aplicación Contabilidad o Iva. Use la lupa para ubicar el archivo y luego pulse el botón Abrir.:

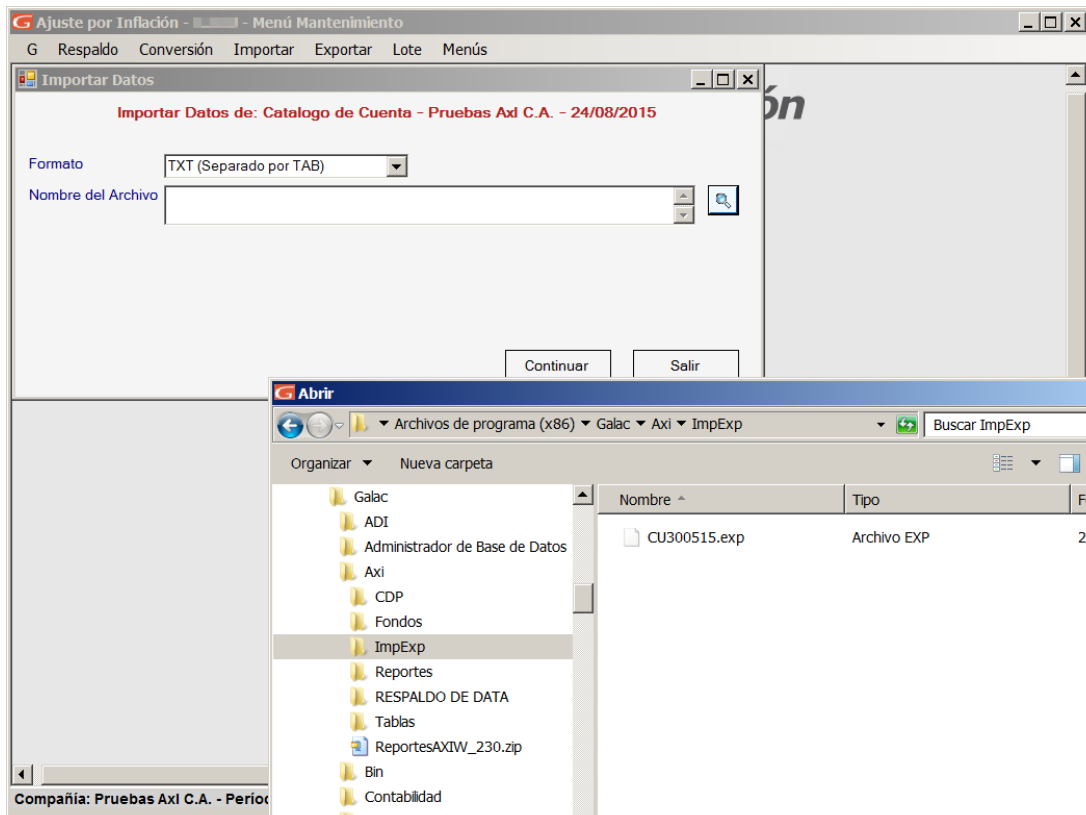

- A continuación, podrá visualizar la pantalla ejecutando el proceso:

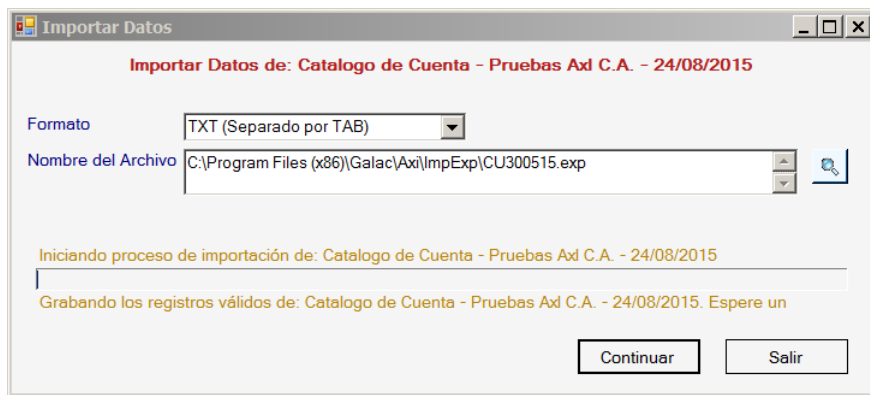

9. Concluido el proceso, se podrá solicitar el siguiente reporte en Cuenta - Informe - Catálogo de Cuenta:

**PRUEBA AXI, C.A. - RIF J123456789** Pág. 1

**Catálogo de Cuentas**  
 Período del 01/01/2015 al 31/12/2015  
 Emisido el 30/03/2015 a las 11:00

Código	Descripción	Tipo de Partida Fiscal	Tipo de Partida Financiera
1	ACTIVOS		
1.01	Caja y Banco		
1.01.001	Caja y Bancos		
2	PASIVO		
2.01	RESERVA I.S.L.R.	Monetaria	Monetaria
2.01.001	RESERVA I.S.L.R.		
3	CAPITAL		
3.01	CAPITAL SOCIAL		
3.01.001	CAPITAL SOCIAL	Patrimonio	Patrimonio
3.01.002	RESULTADO EJERCICIOS ANTERIORES		
3.01.003	RESULTADO DEL EJERCICIO		
3.01.004	RECONVERSION MONETARIA		
3.02	DEL EJERCICIO		
3.02.001	DEL EJERCICIO	Patrimonio	Patrimonio
3.03	DE EJERCICIOS ANTERIORES		
3.03.002	DE EJERCICIOS ANTERIORES	Patrimonio	Patrimonio
3.04	REAJUSTE POR INFLACION		
3.05	ACTUALIZACION DE PATRIMONIO	Patrimonio	Patrimonio
3.06	EXCLUSIONES FISCALES AL PATRIMONIO		
3.07	R.E.M.E		
3.08	RESERVA LEGAL		
3.08.001	RESERVA LEGAL	Patrimonio	Patrimonio
4	INGRESOS		
4.07	GANANCIA / PERDIDA MONETARIA		
4.08	DIFERENCIA EN CALCULO		
4.08.002	DIFERENCIA EN CALCULO	Monetaria	Monetaria
5	COSTOS		
6	GASTOS		
6.01	COSTO DE VENTA		
6.02	GANANCIA / PERDIDA RETIRO A.F.		

10. A continuación, deberá modificar cada cuenta importada para asignarle el tipo de partida al cual pertenece a efectos del AXI.

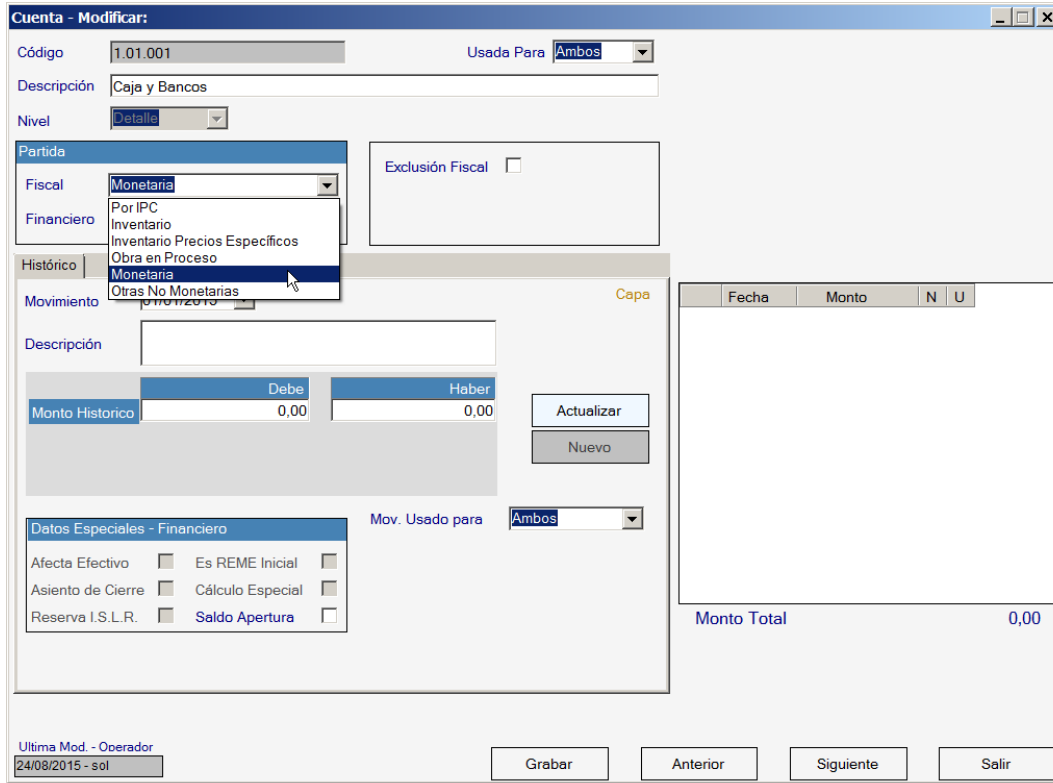

11. Las cuentas de Inventario y depreciación de activo fijo deben ser registradas directamente en el sistema Axi.. De igual forma debe registrar los activos fijos directamente en el sistema Axi.
12. Una vez realizados los pasos anteriores, puede importar los saldos de las cuentas contables desde la Contabilidad al Axi, Para esto deberá posicionarse en el mismo ejercicio contable tanto en la aplicación que exporta como en l que importa.

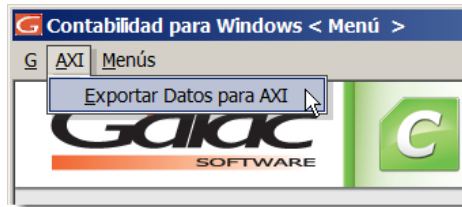

13. Tome nota de la ruta donde se va a guardar el archivo:

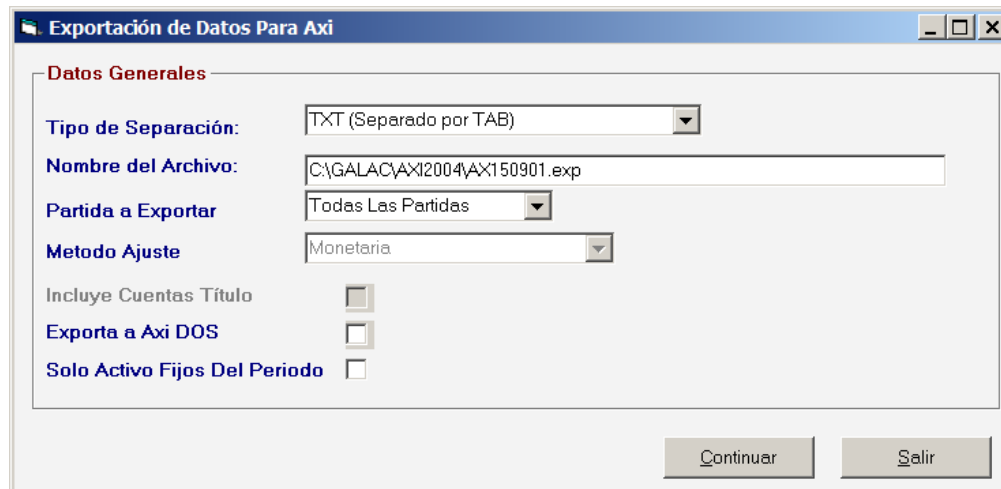

14. Ingrese en el sistema Axi Menús - Mantenimiento - Importar - Cuentas que vienen de Wincont:

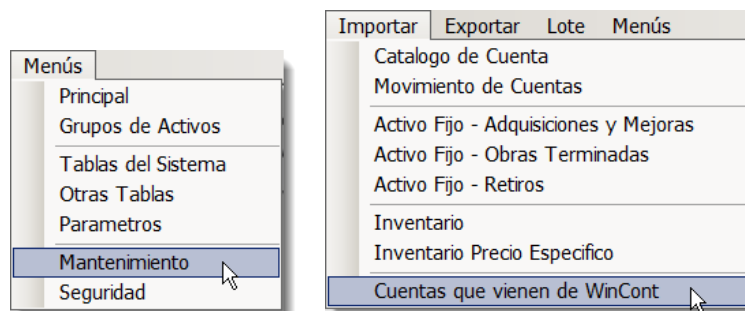

15. En la pantalla a continuación deberá ubicar la ruta en la que fue depositado el archivo que exportó previamente: haga clic en la lupa, ubique la dirección, seleccione el archivo y haga clic en abrir:

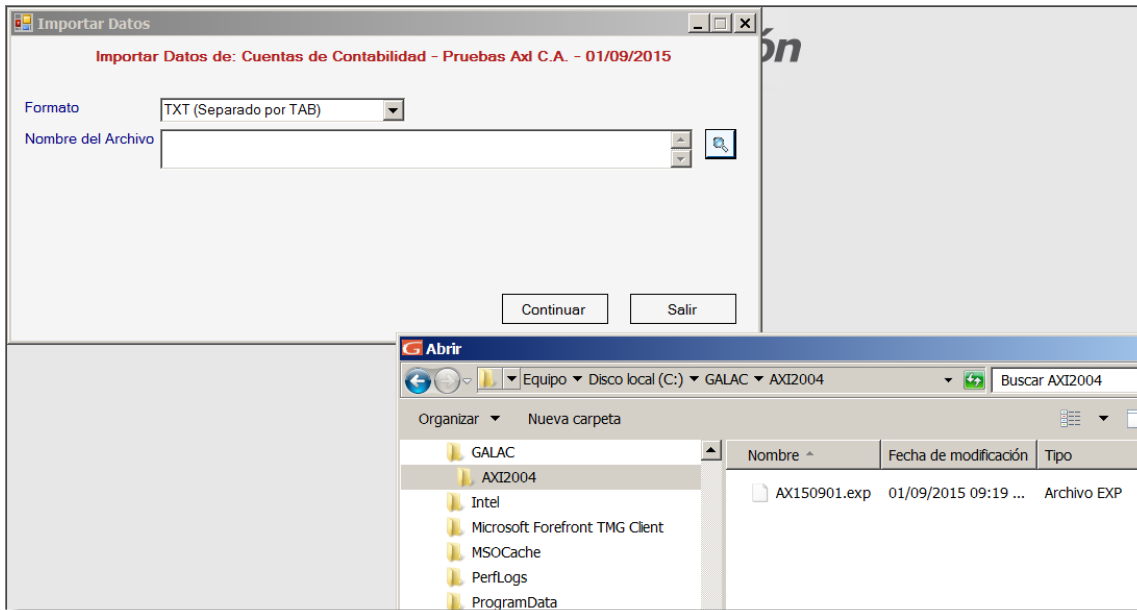

16. Tome nota de la ruta donde se va a guardar el archivo:

**PRUEBA AXI, C.A.**  
**RIF J310857552**  
**Balance General Histórico**  
 Al 31/12/2010  
 Emitido el 31/03/2015 a las 11:29  
 Expresado en: Bolívar

ACTIVOS			
ACTIVOS			
05 - Propiedades Plantas y Equipos			
1.05.001 - 1.05.001	53.900,00		
1.05.999 - Dep. Acum. Equipos Varios	(28.012,78)		
<b>TOTAL PROPIEDADES PLANTAS Y EQUIPOS</b>		<b>24.887,22</b>	
<b>TOTAL ACTIVOS</b>			<b>24.887,22</b>
PATRIMONIO			
CAPITAL			
01 - CAPITAL SOCIAL			
3.01.001 - CAPITAL SOCIAL	100.000,00		
<b>TOTAL CAPITAL SOCIAL</b>		<b>100.000,00</b>	
02 - DEL EJERCICIO			
3.02.001 - DEL EJERCICIO	(17.450,75)		
3.02.002 - DE EJERCICIOS ANTERIORES	(57.662,03)		
<b>TOTAL DEL EJERCICIO</b>		<b>(75.112,78)</b>	
<b>TOTAL CAPITAL</b>			<b>24.887,22</b>
<b>TOTAL PASIVO + PATRIMONIO</b>			<b>24.887,22</b>

Pág.1

**PRUEBA AXI, C.A.**  
**RIF J310857552**  
**Balance General Histórico**  
 Al 31/12/2010  
 Emitido el 31/03/2015 a las 11:29  
 Expresado en: Bolívar

ACTIVOS	
1 - ACTIVOS	
1.05 - Propiedades Plantas y Equipos	
1.05.001 - 1.05.001	53.900,00
1.05.999 - Dep. Acum. Equipos Varios	(29.012,78)
TOTAL PROPIEDADES PLANTAS Y EQUIPOS	<u>24.887,22</u>
TOTAL ACTIVOS	<u><u>24.887,22</u></u>
PATRIMONIO	
3 - CAPITAL	
3.01 - CAPITAL SOCIAL	
3.01.001 - CAPITAL SOCIAL	100.000,00
TOTAL CAPITAL SOCIAL	<u>100.000,00</u>
3.02 - DEL EJERCICIO	
3.02.001 - DEL EJERCICIO	(17.450,75)
3.02.002 - DE EJERCICIOS ANTERIORES	(57.662,03)
TOTAL DEL EJERCICIO	<u>(75.112,78)</u>
TOTAL CAPITAL	<u><u>24.887,22</u></u>
TOTAL PASIVO + PATRIMONIO	<u><u>24.887,22</u></u>

**Fin**