

Pasos para instalar una estación adicional

1. Verificar en Panel de control\Programas y características, si tiene instalado el Net. Framework 4.0 "aplica solo para Windows 7". En el caso de no tenerlo, debe instalarlo.

Nota: se debe validar si el equipo posee el framework 4.0 instalado o uno superior como el 4.5.1; de tener ya instalado el 4.5.1 saltar el paso de instalación ya que el equipo ya posee ese instalador. De no tener ningún framework que proceda a montar el 4.0 que pueden encontrar en los DVD de Galac o en la Página.



Figura 1. Panel de control.

2. Instalar componentes Gálac (para NOMW no aplica)
3. Instalar Programa Gálac Software (IvaE, AdmE o NOMW, etc.)
4. Ubicar el archivo .ini  de una de las estaciones que ya esté en funcionamiento, la cual lo puede encontrar en la siguiente ruta:

Ejemplo si su programa es IVA y Renta, sigue la siguiente ruta

C:\Program Files (x86)\Galac\Iva

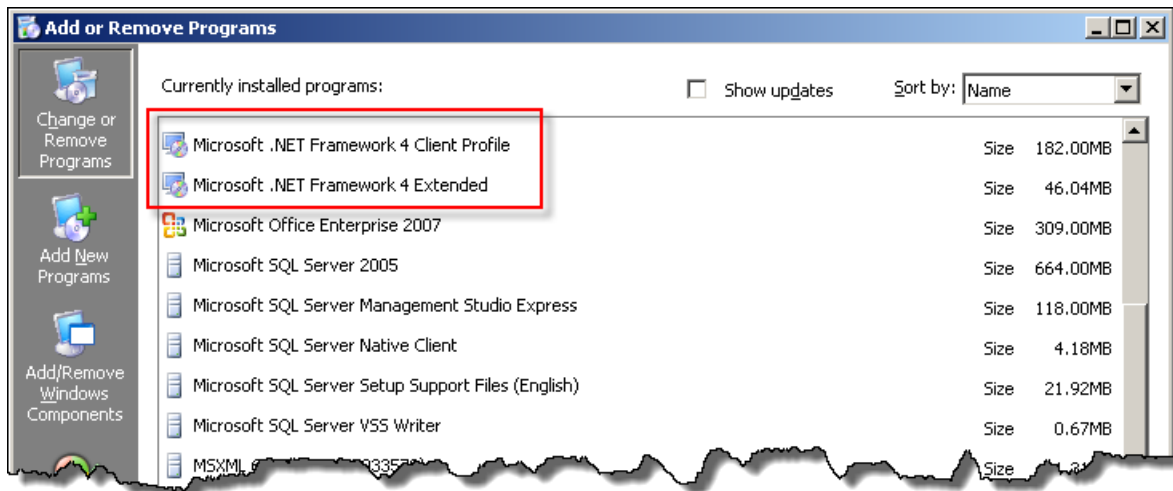
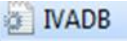
O C:\Archivos de programa (x86)\Galac\Iva

En el caso de que sea otro programa (SAW, AXI, RET, Contabilidad y DER) debes ubicar este archivo en sus respectivas carpetas



Figura 2. Carpeta donde ubicar el archivo .INI.

Nota: para el software Nomina el archivo .INI debe ubicarlo en la carpeta de documentos públicos de su Windows.

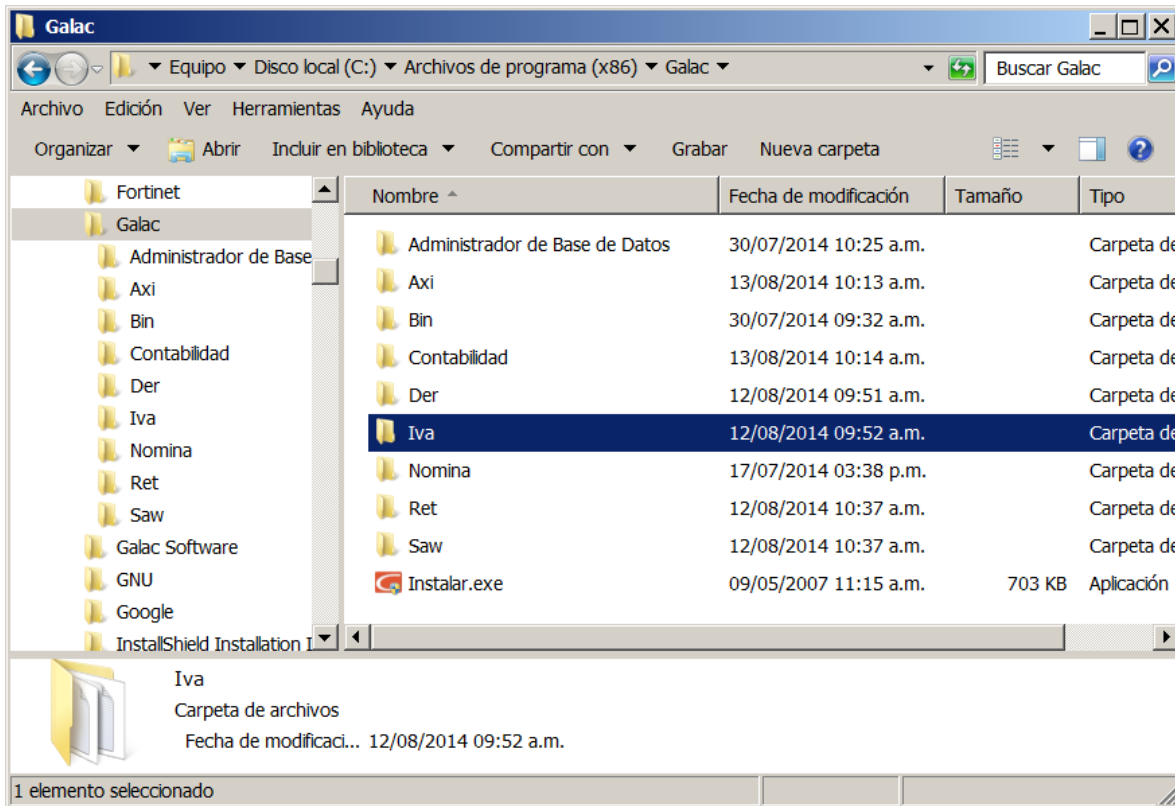

Figura 3. Carpeta donde ubicar el archivo .INI.

5. Luego copie ese archivo (SAWDB, IVADB, RETDB, AXIDB,...) y lo pega en la misma ruta de donde lo extrajo (C:\Program Files (x86)\Galac\Iva) en la pc que está incorporando
6. Finalmente, ejecute su programa y le aparecerá un ventana. Haga clic en el botón de Usuario Adicional y luego Activar Usuario, culminando así con el proceso de registrar un equipo adicional

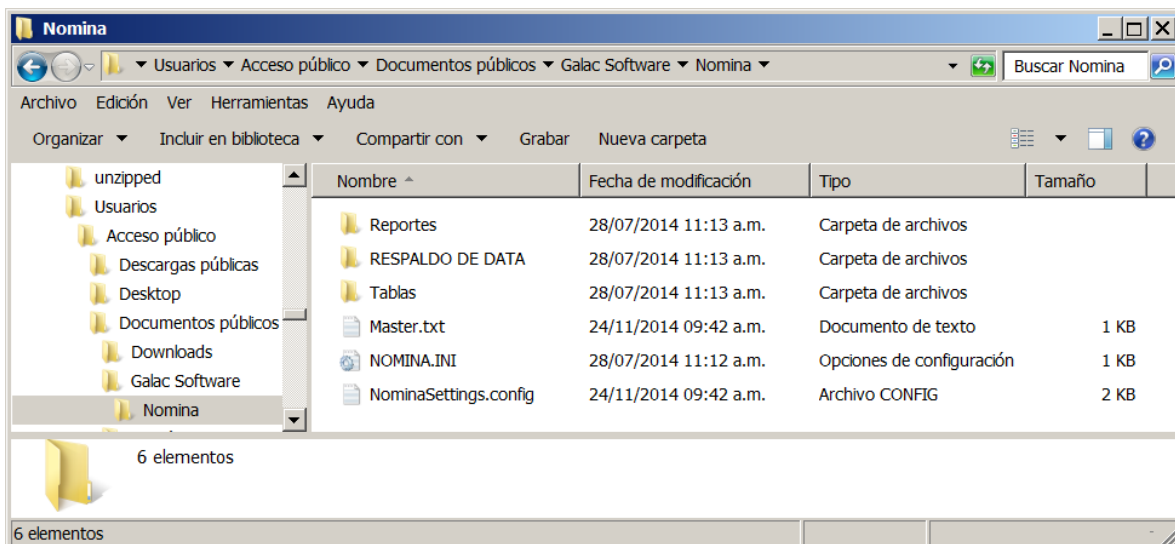
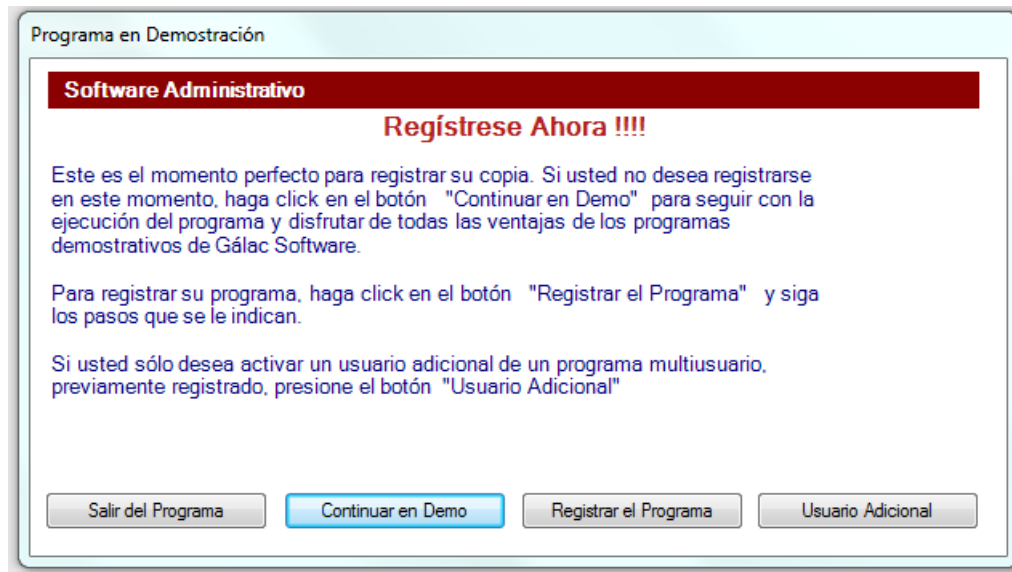

Figura 4. Ventana para registro de licencia.